

MINISTÉRIO DA EDUCAÇÃO
SECRETARIA DE EDUCAÇÃO PROFISSIONAL E TECNOLÓGICA
INSTITUTO FEDERAL DE EDUCAÇÃO, CIÊNCIA E TECNOLOGIA DO SERTÃO
PERNAMBUCANO
COMISSÃO PRÓPRIA DE AVALIAÇÃO

**RELATÓRIO DE AUTOAVALIAÇÃO INSTITUCIONAL ANO BASE
2018 – 1º RELATÓRIO PARCIAL**

Primeiro relatório parcial de autoavaliação do Instituto Federal do Sertão Pernambucano, conforme previsto pela Lei 10.861, de 14 de abril de 2004, submetido ao INEP como parte integrante do SINAES.

Petrolina-PE, março de 2019

MINISTÉRIO DA EDUCAÇÃO

SECRETARIA DE EDUCAÇÃO PROFISSIONAL E TECNOLÓGICA
INSTITUTO FEDERAL DE EDUCAÇÃO, CIÊNCIA E TECNOLOGIA DO SERTÃO
PERNAMBUCANO

COMISSÃO PRÓPRIA DE AVALIAÇÃO
PRESIDENTE DA REPÚBLICA

Jair Messias Bolsonaro

MINISTRO DA EDUCAÇÃO

Ricardo Vélez Rodriguez

SECRETÁRIA DE EDUCAÇÃO PROFISSIONAL E TECNOLÓGICA

Alexandro Ferreira de Souza

REITORA DO IF SERTÃO-PE

Maria Leopoldina Veras Camelo

PRÓ-REITOR DE DESENVOLVIMENTO INSTITUCIONAL

Alexandre Roberto de Souza Correia

PRÓ-REITORA DE PESQUISA, INOVAÇÃO E PÓS-GRADUAÇÃO

Luciana Cavalcanti Azevedo

PRÓ-REITOR DE ORÇAMENTO E ADMINISTRAÇÃO

Jean Carlos Coelho de Alencar

PRÓ-REITORA DE ENSINO

Maria Marli Melo Neto

PRÓ-REITOR DE EXTENSÃO E CULTURA

Ricardo Barbosa Bitencourt

DIRETOR-GERAL DO CAMPUS PETROLINA

Fabiano de Almeida Marinho

DIRETOR-GERAL DO CAMPUS SERRA TALHADA

Kleyton Michell Nunes de Souza

DIRETORA-GERAL DO CAMPUS PETROLINA ZONA RURAL

Jane Oliveira Perez

DIRETORA-GERAL DO CAMPUS SANTA MARIA DA BOA VISTA

Maria Gomes da Conceição Lira

DIRETOR-GERAL DO CAMPUS SALGUEIRO

Josenildo Forte de Brito

DIRETORA-GERAL DO CAMPUS OURICURI

Rejane Rodrigues de Oliveira

DIRETORA-GERAL DO CAMPUS FLORESTA

Vera Lúcia da Silva Augusto Filha

MINISTÉRIO DA EDUCAÇÃO
SECRETARIA DE EDUCAÇÃO PROFISSIONAL E TECNOLÓGICA
INSTITUTO FEDERAL DE EDUCAÇÃO, CIÊNCIA E TECNOLOGIA DO SERTÃO
PERNAMBUCANO
COMISSÃO PRÓPRIA DE AVALIAÇÃO

COMISSÃO PRÓPRIA DE AVALIAÇÃO

Campus Petrolina

Anne Rose Rodrigues Barboza – Presidente

Ercleiton Rodrigues de Macedo

Marcelo Sperotto Genaio

Junior

*Marcelo Eduardo Alves Olinda
de Souza*

Eliomar Rodrigues Amorim

Marciene Pacheco de Castro

Janine Gonçalves da Rocha

Alencar Júlia Ferreira da Silva

Adelson Aperecido Scotti

Geraldo Vieira de Lima

Kellison Lima Cavalcante

Cidclecia da Silva Ramos

Izaias Antonio de Souza

Jussicleia Pereira

Campus Petrolina Zona Rural

Raianne Guimarães Evangelista – Presidente

Vitor Prates Lorenzo

Cássia Djane de Alencar Luz Gomes

Márcio Rennan Santos Tavares

Santana Maria Cláudia Soares Cruz Coelho

Fábio Silva Gomes

Francisco Everaldo Cândido de Oliveira

Neire Ferreira Yamamoto

Eric Fernando Ribeiro de Sá

Dayanne Kelly Soares

Maura Marinete de Sousa

João Rafael Moura de Assis

Campus Floresta

Samuel Carvalho de Azevedo Marques – Presidente

André Filipe Pastor da Silva

Ulisses Azevedo Sousa

Jarderlany Sousa Nunes

Maria Lúcia da Silva Pereira

Silva Larissa Maria de Souza Carvalho

Jackson de Sá Carvalho

Elbiane Leal Novaes de Carvalho Lima

Aliny Yara Silva de Sá

Ednaene de Menezes

Josenaldo de Souza

Samuelton Kelvi da Silva

Campus Ouricuri

Arthur Francisco de Paiva Alcântara – Presidente

MINISTÉRIO DA EDUCAÇÃO

**SECRETARIA DE EDUCAÇÃO PROFISSIONAL E TECNOLÓGICA
INSTITUTO FEDERAL DE EDUCAÇÃO, CIÊNCIA E TECNOLOGIA DO SERTÃO
PERNAMBUCANO**

COMISSÃO PRÓPRIA DE AVALIAÇÃO

*Rivânia Oliveira de Lima
Renato César da Silva
Águida Nayara da Silva
Elieth Oliveira Brandão
Lady-anne Pereira Siqueira
Fernanda Bezerra da Silva*

*Flávio Júlio dos Santos Costa
Farnezio de Castro Rodrigues
Taidson da Silva Oliveira
Gabriel de Araújo Silva
Francisca da Silva Vieira Alves
Josivânia de Lima Gonçalves*

Campus Salgueiro

*Paulo Garcez Leaes – Presidente
Francenila Rodrigues Júnior Souza
Thiago Alves de Sá Muniz Sampaio
Cristiane Ayala de Oliveira
Francisco Kelsen de Oliveira
Rogério Lima Paixão
Oliveira Gercivânia Gomes da Silva*

*José Darwin Diaz Sanchez Neto
Victor Hugo dos Santos Silva
Gabriel Sales de Novaes
Carlos Hugo M. E. Silva
José Djonanthan de*

Campus Serra Talhada

*Felipe Gabriel de Arruda Silva – Presidente
Alex de Souza Magalhães
Gleydson Publio Azevedo
Celine Oliveira Nunes Magalhães*

Campus Santa Maria

*Ana Paula Candido de Sousa – Presidente
Josemar Claudino Bezerra
Humberto Alencar de Sá
Érico Cristiano Alves Barbosa
Grazielli Brito Cardoso da Silva
Thiago de Castro Souza
Silva Mércia Maria da Silva*

*Maria Eduarda Gomes Mendonça
Matheus de Oliveira Santos
Rodrigo Gilberto da Silva
Maria Iraniza de Souza
Alex de oliveira*

EQUIPE DE ELABORAÇÃO DO RELATÓRIO PARCIAL DA CPA 2018

*-Anne Rose Rodrigues Barboza
Raianne Guimarães Evangelista
Ana Paula Candido de Sousa
Arthur Francisco de Paiva Alcântara
Paulo Garcez Leaes
Celine Oliveira Nunes Magalhaes*

MINISTÉRIO DA EDUCAÇÃO
SECRETARIA DE EDUCAÇÃO PROFISSIONAL E TECNOLÓGICA
INSTITUTO FEDERAL DE EDUCAÇÃO, CIÊNCIA E TECNOLOGIA DO SERTÃO
PERNAMBUCANO
COMISSÃO PRÓPRIA DE AVALIAÇÃO

SUMÁRIO

SUMÁRIO

1 INTRODUÇÃO	6
1.1 Dados da Instituição.....	6
1.2 Organograma Geral do IF Sertão-PE.....	7
1.3 Missão Institucional, Visão de Futuro, Princípios e Objetivos Gerais do IF Sertão-PE	8
1.4 Comissão Própria de Avaliação – CPA.....	9
1.5 Planejamento Estratégico e Plano de Ação da CPA do IF Sertão-PE.....	10
1.5.1 Ações da CPA.....	10
2. METODOLOGIA.....	11
2.1 Instrumento Utilizado/perguntas.....	11
2.2 Respondentes	32
2.3 Disponibilização do Instrumento	34
2.4 Análise dos Dados.....	34
3. RESULTADOS E DISCUSSÃO.....	34
3.1 Análise da autoavaliação - Segmento técnico-administrativo e docente.....	34
3.1.1 Avaliação das respostas.....	34
3.1.2 Resposta questionário dos Técnicos Administrativos(TAE).....	35
3.1.2.1 Avaliação das Políticas de Gestão(TAE).....	36
3.1.2.2 Avaliação da Infraestrutura(TAE).....	41
3.1.3 Resposta questionário docente	62
3.1.3.1 Avaliação das Políticas de Gestão.....	66
3.1.3.2 Avaliação da Infraestrutura.....	77
3.1.3 Resposta questionário discente	101
3.1.4.1 - Avaliação das políticas de gestão.....	103
3.1.4.2- Avaliação da infraestrutura	108
4. PROPOSTAS DE AÇÕES.....	131
5. REFERÊNCIAS.....	135

MINISTÉRIO DA EDUCAÇÃO
SECRETARIA DE EDUCAÇÃO PROFISSIONAL E TECNOLÓGICA
INSTITUTO FEDERAL DE EDUCAÇÃO, CIÊNCIA E TECNOLOGIA DO SERTÃO
PERNAMBUCANO
COMISSÃO PRÓPRIA DE AVALIAÇÃO

1 INTRODUÇÃO

O presente documento trata-se do relatório parcial de autoavaliação do IF Sertão PE 2019. Esta autoavaliação institucional possui como base o ano de 2018, no qual apresenta a pesquisa coordenada pela Comissão Própria de Avaliação (CPA Central) do IF Sertão PE.

A CPA do Instituto Federal do Sertão Pernambucano desenvolve as suas atividades em cumprimento à Lei nº 10.861, de 14 de abril de 2004, que institui o Sistema Nacional de Avaliação da Educação Superior (SINAES).

Seu objetivo é avaliar diversos aspectos e indicadores que compõem as dimensões institucionais articuladas às dimensões estabelecidas pelo SINAES, guiando o processo de avaliação e identificação dos meios e recursos necessários para a melhoria da IES.

A autoavaliação institucional é aplicada anualmente e sua estrutura se constitui pelos seguintes eixos: (Planejamento e avaliação institucional; Desenvolvimento institucional; Políticas acadêmica; Políticas de gestão; Infraestrutura) e dimensões que se relacionam com o funcionamento pedagógico-administrativo institucional. A autoavaliação é realizada por etapas e no ano de 2018 foram avaliados os eixos referentes à Política de Gestão e Infraestrutura. O relatório foi aprovado e validado pela CPA em 29 de março de 2019.

1.1 Dados da Instituição

O Instituto Federal de Educação, Ciência e Tecnologia do Sertão Pernambucano (IF Sertão- PE), criado nos termos da Lei nº 11.892, de 29 de dezembro de 2008, constitui-se em autarquia Federal, detentora de autonomia administrativa, patrimonial, financeira, didático-pedagógica e disciplinar, vinculada ao Ministério da Educação (MEC), sob a supervisão da Secretaria de Educação Profissional e Tecnológica (SETEC), e regido por seu Estatuto, Regimento, Organização Didática e pelas legislações em vigor.

Quadro 1. Dados da Instituição.

Instituição	Instituto Federal de Educação, Ciência e Tecnologia do Sertão Pernambucano
Nome abreviado	Instituto Federal do Sertão Pernambucano
Sigla	IF Sertão-PE
Mantenedora	Ministério da Educação
Natureza Jurídica	Autarquia Federal
CNPJ	10.830.301/0001-04
Endereço da Reitoria	Rua Aristarco Lopes, 240, Centro – Petrolina/PE – CEP: 56.302-100
Telefone	(87) 2101-2350
Página na internet	http://www.ifsertao-pe.edu.br/index.php
Endereço eletrônico	reitoria@ifsertao-pe.edu.br

Fonte: IF Sertão-PE, 2018.

O IF Sertão-PE abrange uma Reitoria e sete *Campi*, dos quais atualmente seis oferecem educação de nível superior¹. O Quadro 2 apresenta os *Campi* do IF Sertão-PE que possuem cursos de nível superior.



MINISTÉRIO DA EDUCAÇÃO

SECRETARIA DE EDUCAÇÃO PROFISSIONAL E TECNOLÓGICA
INSTITUTO FEDERAL DE EDUCAÇÃO, CIÊNCIA E TECNOLOGIA DO SERTÃO
PERNAMBUCANO
COMISSÃO PRÓPRIA DE AVALIAÇÃO

Quadro 2. Cursos superiores ofertados pelo IF Sertão-PE.

Campus Petrolina	Licenciatura em Computação
	Licenciatura em Física
	Licenciatura em Música
	Licenciatura em Química
	Tecnologia em Alimentos
Campus Petrolina Zona Rural	Bacharelado em Agronomia
	Tecnologia em Viticultura e Enologia
Campus Floresta	Licenciatura em Química
	Tecnologia em Gestão da Tecnologia da Informação
Campus Ouricuri	Licenciatura em Química
Campus Salgueiro	Licenciatura em Física
	Sistemas para Internet
	Tecnologia em Alimentos
Campus Serra Talhada	Licenciatura em Física

Fonte: IF Sertão-PE, 2018.

¹ Apesar de já estar em funcionamento, o *Campus* Santa Maria da Boa Vista ainda não possui curso de nível superior.

1.2 Organograma Geral do IF Sertão-PE

Figura 1. Organograma geral do IF

Sertão-PE.

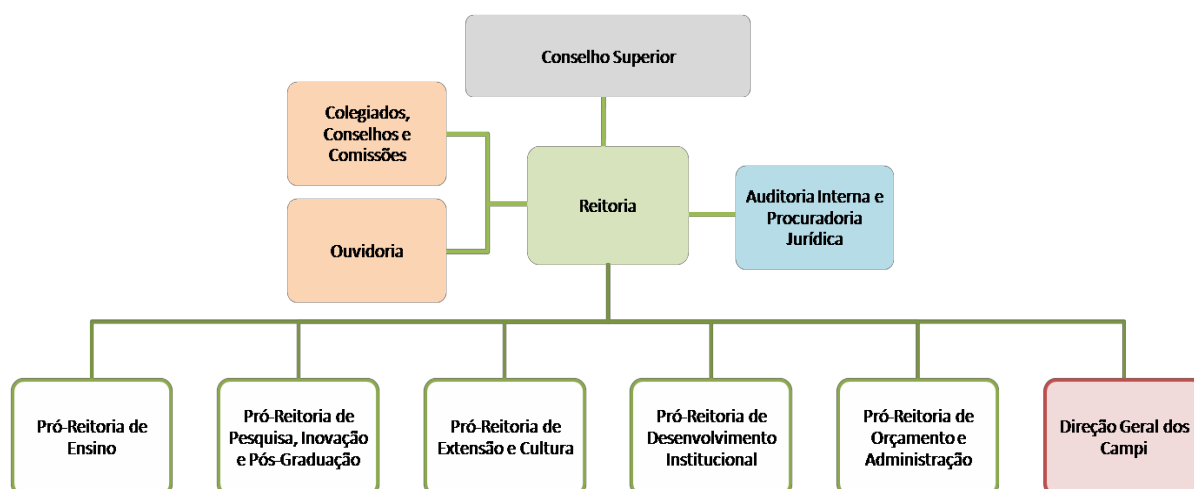

Fonte: IF Sertão-PE 2018.



MINISTÉRIO DA EDUCAÇÃO
SECRETARIA DE EDUCAÇÃO PROFISSIONAL E TECNOLÓGICA
INSTITUTO FEDERAL DE EDUCAÇÃO, CIÊNCIA E TECNOLOGIA DO SERTÃO
PERNAMBUCANO
COMISSÃO PRÓPRIA DE AVALIAÇÃO

1.3 Missão Institucional, Visão, Princípios e Objetivos Gerais do IF Sertão-PE

Segundo consta no Plano de Desenvolvimento Institucional (PDI) vigente, a missão institucional é:

[...] Promover o desenvolvimento regional sustentável, com foco na ciência e tecnologia, por meio do Ensino, Pesquisa e Extensão, formando pessoas capazes de transformar a sociedade [...] (PDI, pág. 6, 2014).

Sua visão é:

[...] Ser uma instituição de excelência em todos os níveis e modalidades de Ensino, articulados com a Pesquisa e a Extensão, comprometida com a transformação social, fundamentada na ética e na cidadania [...] (PDI, pág. 6, 2014).

MINISTÉRIO DA EDUCAÇÃO
SECRETARIA DE EDUCAÇÃO PROFISSIONAL E TECNOLÓGICA
INSTITUTO FEDERAL DE EDUCAÇÃO, CIÊNCIA E TECNOLOGIA DO SERTÃO
PERNAMBUCANO
COMISSÃO PRÓPRIA DE AVALIAÇÃO

Os princípios e valores que regem o IF Sertão-PE são: respeito, comprometimento, criatividade, ética, cooperação, equidade, diversidade, flexibilidade, valorização do ser humano e transparência.

Na lei de criação dos Institutos Federais (Lei nº 11.892, de 29 de dezembro de 2008), bem como no Estatuto do IF Sertão-PE, estão presentes seus objetivos:

I - ministrar educação profissional técnica de nível médio, prioritariamente na forma de cursos integrados, para os concluintes do ensino fundamental e para o público da educação de jovens e adultos;

II - ministrar cursos de formação inicial e continuada de trabalhadores, objetivando a capacitação, o aperfeiçoamento, a especialização e a atualização de profissionais, em todos os níveis de escolaridade, nas áreas da educação profissional e tecnológica;

III - realizar pesquisas aplicadas, estimulando o desenvolvimento de soluções técnicas e tecnológicas, estendendo seus benefícios à comunidade;

IV - desenvolver atividades de extensão de acordo com os princípios e finalidades da educação profissional e tecnológica, em articulação com o mundo do trabalho e os segmentos sociais, e com ênfase na produção, desenvolvimento e difusão de conhecimentos científicos e tecnológicos;

V - estimular e apoiar processos educativos que levem à geração de trabalho e renda e à emancipação do cidadão na perspectiva do desenvolvimento socioeconômico local e regional;

VI - ministrar em nível de educação superior:

a) cursos superiores de tecnologia visando à formação de profissionais para os diferentes setores da economia;

b) cursos de licenciatura, bem como programas especiais de formação pedagógica, com vistas na formação de professores para a educação básica, sobretudo nas áreas de ciências e matemática, e para a educação profissional;

c) cursos de bacharelado e engenharia, visando à formação de profissionais para os diferentes setores da economia e áreas do conhecimento;

d) cursos de pós-graduação lato sensu de aperfeiçoamento e especialização, visando à formação de especialistas nas diferentes áreas do conhecimento; e

e) cursos de pós-graduação stricto sensu de mestrado e doutorado, que contribuam para promover o estabelecimento de bases sólidas em educação, ciência e tecnologia, com vistas no processo de geração e inovação tecnológica.

1.4 Comissão Própria de Avaliação - CPA

De acordo com a Resolução Nº 41 do Conselho Superior, de 20 de julho de 2015, a CPA tem como atribuição a condução dos processos de avaliação internos da instituição, de sistematização e de prestação das informações solicitadas pelo Instituto Nacional de Estudos e Pesquisas Educacionais Anísio Teixeira (*INEP*). Tendo atuação autônoma, no âmbito de sua competência legal, em relação aos demais conselhos e órgãos colegiados existentes nesta instituição.

A composição da CPA está disposta da seguinte forma no regulamento:

MINISTÉRIO DA EDUCAÇÃO

SECRETARIA DE EDUCAÇÃO PROFISSIONAL E TECNOLÓGICA
 INSTITUTO FEDERAL DE EDUCAÇÃO, CIÊNCIA E TECNOLOGIA DO SERTÃO
 PERNAMBUCANO
 COMISSÃO PRÓPRIA DE AVALIAÇÃO

- Comissão Central: um coordenador da Comissão Local de cada *Campus* e respectivo suplente; um representante da sociedade civil organizada e respectivo suplente;
- Comissões Locais: dois representantes do corpo docente efetivo e seus respectivos suplentes; dois representantes do corpo técnico-administrativo e seus respectivos suplentes; dois representantes do corpo discente e seus respectivos suplentes; um representante da sociedade civil organizada e respectivo suplente.

1.5 Planejamento Estratégico e Plano de Ação da CPA do IF Sertão-PE.

As ações da CPA desenvolvidas no ano de 2018 incluem a capacitação dos membros da comissão, a definição do planejamento estratégico e do plano de ação anual.

1.5.1 Ações da CPA.

As ações da CPA estão devidamente apresentadas no quadro abaixo:

Quadro 3. Plano de ação da CPA do IF Sertão-PE para o ano de 2018

AÇÕES MACRO	AÇÕES MICRO
Planejamento e Capacitação da CPA	<ol style="list-style-type: none"> 1. Capacitação dos membros da CPA (Legislação, Plano de Ação, Sensibilização, Metodologias de autoavaliação, Instrumentos de coletas de dados); 2. Construção do plano de ação e de um cronograma anual; 3. Apreciação do PDI; 4. Apreciação dos Regimentos do IF Sertão-PE.
Sensibilização	<ol style="list-style-type: none"> 1. Sensibilização com os próprios membros da CPA; 2. Realização encontros com a comunidade acadêmica; 3. Divulgação das ações da CPA de maneira continua com os meios de comunicação e eventos da instituição.
Construção das Estratégias de Autoavaliação	<ol style="list-style-type: none"> 1. Com base nas metodologias estudadas, elaborar os instrumentos de avaliação da instituição; 2. Reunir a CPA para analisar a estruturação do instrumento de avaliação.
Aplicação dos Instrumentos	<ol style="list-style-type: none"> 1. Definição de período de coleta de dados; 2. Mobilização da comunidade acadêmica para participar da autoavaliação; 3. Coleta dados.
Análise dos dados e Elaboração de Relatórios	<ol style="list-style-type: none"> 1. Análise estatística dos dados tabulados; 2. Análise e interpretação dos resultados; 3. Confeção de relatórios.
Divulgação dos Resultados	<ol style="list-style-type: none"> 1. Encaminhar relatório final à Reitoria; 2. Submeter o relatório para o sistema e-MEC; 3. Divulgação dos resultados para a comunidade acadêmica.

MINISTÉRIO DA EDUCAÇÃO
 SECRETARIA DE EDUCAÇÃO PROFISSIONAL E TECNOLÓGICA
 INSTITUTO FEDERAL DE EDUCAÇÃO, CIÊNCIA E TECNOLOGIA DO SERTÃO
 PERNAMBUCANO
 COMISSÃO PRÓPRIA DE AVALIAÇÃO

Fonte: CPA

2. METODOLOGIA

A fim de dar continuidade aos processos de avaliação institucional, as comissões locais analisaram os documentos institucionais em suas reuniões mensais e as considerações foram compartilhadas em reuniões gerais. Foram elaborados questionários em formulário online gratuito contemplando o Eixo 4 - Políticas de Gestão e o Eixo 5- Infraestrutura, onde se destacou a importância da contribuição de todos no processo de autoavaliação institucional.

2.1 Instrumentos de Avaliação

O instrumento de coleta de dados utilizado no processo de autoavaliação foi o questionário, disponibilizado de forma eletrônica no site da Instituição e divulgado nos meios eletrônicos oficiais, assim como, nas redes sociais, alcançando todos os campi..

O questionário foi elaborado com base nos instrumentos de avaliação disponibilizadas pelo INEP, a partir das diretrizes estabelecidas pelos órgãos do MEC. No ano de 2018 foram avaliados os eixos Políticas de Gestão e Infraestrutura.

Em todos os *Campi* houveram momentos de sensibilização prévia com a comunidade acadêmica, com o intuito de conscientizar a comunidade acadêmica sobre a importância da participação no preenchimento do questionário de autoavaliação. Para isto, foram realizadas visitas às salas de aula, exposições nos eventos institucionais e participação em reuniões.

A seguir serão apresentadas as questões que foram aplicadas para os segmentos: docentes vinculados aos cursos superiores, técnicos-administrativos e discentes. No Quadro 4 estão expostas as questões avaliatórias elaboradas no segmento técnico- administrativo, devidamente agrupadas nos Eixos: 4 - Políticas de Gestão e Infraestrutura.

Quadro 4. Questões base para a autoavaliação institucional no IF Sertão-PE no segmento técnico-administrativo.

Perguntas TAEs	
Eixo Política de Gestão	
Como você avalia as ações de política de capacitação e formação continuada de sua categoria, considerando o incentivo a:	participação em eventos científicos/técnicos/culturais
	participação em cursos de desenvolvimento pessoal e profissional
	qualificação acadêmica em programas de especialização, mestrado e doutorado, com práticas consolidadas, instituídas e publicizadas.
	participação no planejamento das ações
Como você avalia os cursos de capacitação ofertados pelo IF Sertão-PE?	
Como você avalia os processos de gestão institucional em funcionamento na	autonomia e representatividade dos órgãos de gestão e colegiados

MINISTÉRIO DA EDUCAÇÃO

 SECRETARIA DE EDUCAÇÃO PROFISSIONAL E TECNOLÓGICA
 INSTITUTO FEDERAL DE EDUCAÇÃO, CIÊNCIA E TECNOLOGIA DO SERTÃO
 PERNAMBUCANO

COMISSÃO PRÓPRIA DE AVALIAÇÃO

Instituição, considerando os seguintes aspectos:	participação de professores, técnicos, estudantes e sociedade civil organizada
	critérios de indicação e remoção de seus membros(mandato dos membros que compõe o colegiado)
	sistematização e divulgação das decisões colegiadas a comunidade
	remoção de servidores entre os campi
Como você avalia as ações de políticas de saúde, segurança e qualidade de vida no ambiente de trabalho?	
Como você avalia o controle da assiduidade e da pontualidade do IF Sertão-PE?	
Como você avalia a Comissão de Ética do Servidor?	
Como você avalia a Comissão Interna de Supervisão(CIS)?	
Como você avalia seu nível de conhecimento e grau de satisfação em relação ao funcionamento e atuação do Conselho de Dirigentes e Conselho Superior do IF Sertão-PE?	
Como você avalia seu nível de conhecimento e grau de satisfação em relação ao funcionamento e atuação do Conselho de Campus ?	
Como você avalia as políticas de articulação e integração de equipes institucionais?	
Como você avalia a forma como ocorre a participação dos segmentos da comunidade acadêmica nos processos decisórios da gestão do seu campus?	
Como você avalia o planejamento financeiro em relação ao previsto no PDI para gestão de ensino, pesquisa e extensão?	
Como você avalia a eficiência da aplicação dos recursos financeiros na Instituição?	
Como você avalia os investimentos realizados para adequação de espaços, mobiliário, atualização de acervo, equipamentos de informática e atualização tecnológica de laboratórios no seu Campus?	
Eixo Infraestrutura	
Qual a sua avaliação sobre as instalações administrativas referente a:	iluminação
	acústica

MINISTÉRIO DA EDUCAÇÃO

 SECRETARIA DE EDUCAÇÃO PROFISSIONAL E TECNOLÓGICA
 INSTITUTO FEDERAL DE EDUCAÇÃO, CIÊNCIA E TECNOLOGIA DO SERTÃO
 PERNAMBUCANO

COMISSÃO PRÓPRIA DE AVALIAÇÃO

	ventilação
	segurança
	acessibilidade
	conservação
	normas de segurança do trabalho
	quantidade
	limpeza
	tamanho
	adequação as atividades
	recursos tecnológicos
	Guarda,manutenção e disponibilização de documentação acadêmica
Qual a sua avaliação sobre as instalações sanitárias referente a:	iluminação
	acústica
	ventilação
	segurança
	acessibilidade
	conservação
	atendimento as normas de segurança do trabalho
	quantidade
	limpeza
	dimensão
	disponibilidade de material de higiene
Qual a sua avaliação sobre as salas de aula referente a:	quantidade de salas
	limpeza
	iluminação
	acústica
	ventilação
	segurança
	acessibilidade

MINISTÉRIO DA EDUCAÇÃO

 SECRETARIA DE EDUCAÇÃO PROFISSIONAL E TECNOLÓGICA
 INSTITUTO FEDERAL DE EDUCAÇÃO, CIÊNCIA E TECNOLOGIA DO SERTÃO
 PERNAMBUCANO

COMISSÃO PRÓPRIA DE AVALIAÇÃO

	conservação
	atendimento as normas de segurança do trabalho
	equipamentos multimídia
	dimensão das salas
	internet
Avaliação das condições da qualidade do acesso à internet do Campus:	Acesso à internet
	Velocidade da internet
	Uso da internet para atividades acadêmicas
Qual a sua avaliação sobre o(s) auditório(s) referente(s) a:	quantidade de salas
	limpeza
	iluminação
	acústica
	ventilação
	acessibilidade
	conservação
	atendimento as normas de segurança do trabalho
	equipamentos multimídia
	dimensão
	conforto
	disponibilidade de conexão com a internet
	equipamentos para videoconferencia
	mobiliário
	tamanho
sistema de som	
capacidade para atendimento ao público	
Qual a sua avaliação referente a infraestrutura física e tecnológica destinada à CPA?	
Qual a sua avaliação sobre laboratórios, ambientes e cenários para práticas didáticas,	quantidade
	limpeza

MINISTÉRIO DA EDUCAÇÃO

SECRETARIA DE EDUCAÇÃO PROFISSIONAL E TECNOLÓGICA
 INSTITUTO FEDERAL DE EDUCAÇÃO, CIÊNCIA E TECNOLOGIA DO SERTÃO
 PERNAMBUCANO

COMISSÃO PRÓPRIA DE AVALIAÇÃO

referente aos seguintes aspectos:	
	iluminação
	acústica
	ventilação
	segurança
	acessibilidade
	conservação
	atendimento as normas de segurança do trabalho
	recursos tecnológicos
	dimensão
	conforto
	disponibilidade de conexão com a internet
	equipamentos especializados
materiais e insumos para as atividades	
Qual a sua avaliação sobre as salas de apoio a informática para os alunos?	equipamentos
	normas de segurança
	espaço físico
	acesso a internet
	atualização de softwares
	acessibilidade
	serviços
	suportes
condições ergonômicas	
Qual a sua avaliação sobre a Biblioteca referente aos seguintes aspectos:	limpeza
	iluminação
	acústica
	ventilação
	segurança
	acessibilidade
	conservação

MINISTÉRIO DA EDUCAÇÃO

 SECRETARIA DE EDUCAÇÃO PROFISSIONAL E TECNOLÓGICA
 INSTITUTO FEDERAL DE EDUCAÇÃO, CIÊNCIA E TECNOLOGIA DO SERTÃO
 PERNAMBUCANO

COMISSÃO PRÓPRIA DE AVALIAÇÃO

	atendimento as normas de segurança do trabalho
	dimensão
	conforto
	disponibilidade de conexão com a internet
	espaço para estudo individual
	espaço para estudo em grupo
	condições para atendimento educacional especializado
	recursos tecnológicos para consulta, guarda, empréstimo e organização do acervo
	horário de atendimento
	rotinas e regras para empréstimos de títulos
	conservação do mobiliário
Como você avalia a Biblioteca do IF SERTÃO-PE quanto à atualização do acervo de livros?	
Como você avalia a Biblioteca do IF SERTÃO-PE quanto à atualização do acervo de periódicos?	
-Como você avalia a Biblioteca do IF SERTÃO-PE relacionada a disponibilidade da bibliografia básica e complementar dos cursos superiores?	
Qual a sua avaliação sobre os espaços de atendimento ao discente?	
Qual a sua avaliação referente ao refeitório no Campus?	Espaço do Refeitório
	Limpeza
	Ventilação
	Conservação do mobiliário
	Horário de atendimento
	Qualidade da alimentação
	Qualidade do atendimento
Segurança contra incêndio	
Qual a sua avaliação sobre os espaços de convivência?	

MINISTÉRIO DA EDUCAÇÃO
 SECRETARIA DE EDUCAÇÃO PROFISSIONAL E TECNOLÓGICA
 INSTITUTO FEDERAL DE EDUCAÇÃO, CIÊNCIA E TECNOLOGIA DO SERTÃO
 PERNAMBUCANO
 COMISSÃO PRÓPRIA DE AVALIAÇÃO

Qual a sua avaliação sobre as condições das instalações de acessibilidade no Campus?	Rampas com corrimão que facilitem a circulação de cadeiras
	Adaptação de portas e banheiros com espaço suficiente para permitir o acesso de cadeiras e rodas
	Eliminação de barreiras arquitetônicas para circulação, permitindo acesso aos espaços de uso coletivo
	Colocação de barras de apoio nos banheiros
	Instalação de lavabos e bebedouros em altura acessível aos usuários de cadeiras de rodas
Qual a sua avaliação sobre os espaços de alimentação?	
Qual a sua avaliação sobre o plano de expansão e atualização de equipamentos do Campus?	
Qual a sua avaliação sobre os recursos de tecnologia de informação e comunicação no Campus?	
Qual a sua avaliação sobre as condições de segurança no Campus referente a:	Sistema de controle de acesso de pessoas ao Campus
	Sistema interno de segurança
	Atendimento as normas de segurança contra incêndios
	Instalações elétricas

Fonte: CPA

Quadro 5. Questões base para a autoavaliação institucional no IF Sertão-PE no segmento docente.

Perguntas Docentes	
Eixo Política de Gestão	
Como você avalia as ações de política de capacitação e formação continuada de sua categoria, considerando o incentivo a:	participação em eventos científicos/técnicos/culturais
	participação em cursos de desenvolvimento pessoal e profissional
	qualificação acadêmica em programas de especialização, mestrado e doutorado, com práticas consolidadas, instituídas e publicizadas.

MINISTÉRIO DA EDUCAÇÃO

SECRETARIA DE EDUCAÇÃO PROFISSIONAL E TECNOLÓGICA
 INSTITUTO FEDERAL DE EDUCAÇÃO, CIÊNCIA E TECNOLOGIA DO SERTÃO
 PERNAMBUCANO

COMISSÃO PRÓPRIA DE AVALIAÇÃO

	participação no planejamento das ações
Como você avalia os cursos de capacitação ofertados pelo IF Sertão-PE?	
Como você avalia os processos de gestão institucional em funcionamento na Instituição, considerando os seguintes aspectos:	autonomia e representatividade dos órgãos de gestão e colegiados
	participação de professores, técnicos, estudantes e sociedade civil organizada
	critérios de indicação e remoção de seus membros(mandato dos membros que compõe o colegiado)
	sistematização e divulgação das decisões colegiadas a comunidade
	remoção de servidores entre os campi
Como você avalia as ações de políticas de saúde, segurança e qualidade de vida no ambiente de trabalho?	
Como você avalia o controle da assiduidade e da pontualidade do IF Sertão-PE?	
Como você avalia a Comissão de Ética do Servidor?	
Como você avalia a Comissão Permanente de Pessoal Docente(CPPD)?	
Como você avalia seu grau de satisfação em relação ao desempenho do coordenador para a melhoria do curso que você atua?	
Como você avalia seu grau de satisfação em relação ao funcionamento do colegiado do curso que atua?	
Como você avalia seu grau de satisfação em relação ao funcionamento do Núcleo de Docente Estruturante?	
Como você avalia o apoio pedagógico ao docente , estímulo as inovações didático-pedagógicas e uso de novas tecnologias?	
Como você avalia seu nível de conhecimento e grau de satisfação em relação ao funcionamento e atuação do Conselho de Dirigentes e Conselho Superior do IF Sertão-PE?	
Como você avalia seu nível de conhecimento e grau de satisfação em relação ao funcionamento e atuação do Conselho de Campus ?	
Como você avalia as políticas de articulação e integração de equipes institucionais?	
Como você avalia a forma como ocorre a participação dos segmentos da comunidade acadêmica nos processos decisórios da gestão do seu campus?	
Como você avalia o planejamento financeiro em relação ao previsto no PDI para gestão de	

MINISTÉRIO DA EDUCAÇÃO

SECRETARIA DE EDUCAÇÃO PROFISSIONAL E TECNOLÓGICA
 INSTITUTO FEDERAL DE EDUCAÇÃO, CIÊNCIA E TECNOLOGIA DO SERTÃO
 PERNAMBUCANO
 COMISSÃO PRÓPRIA DE AVALIAÇÃO

ensino, pesquisa e extensão?	
Como você avalia a eficiência da aplicação dos recursos financeiros na Instituição?	
Como você avalia os investimentos realizados para adequação de espaços, mobiliário, atualização de acervo, equipamentos de informática e atualização tecnológica de laboratórios no seu Campus?	
Eixo Infraestrutura	
Qual a sua avaliação sobre as instalações administrativas referente a:	iluminação
	acústica
	ventilação
	segurança
	acessibilidade
	conservação
	normas de segurança do trabalho
	quantidade
	limpeza
	tamanho
	adequação as atividades
	recursos tecnológicos
	Guarda,manutenção e disponibilização de documentação acadêmica
Qual a sua avaliação sobre as instalações sanitárias referente a:	iluminação
	acústica
	ventilação
	segurança
	acessibilidade
	conservação
	atendimento as normas de segurança do trabalho
	quantidade
limpeza	

MINISTÉRIO DA EDUCAÇÃO

 SECRETARIA DE EDUCAÇÃO PROFISSIONAL E TECNOLÓGICA
 INSTITUTO FEDERAL DE EDUCAÇÃO, CIÊNCIA E TECNOLOGIA DO SERTÃO
 PERNAMBUCANO

COMISSÃO PRÓPRIA DE AVALIAÇÃO

	dimensão
	disponibilidade de material de higiene
Qual a sua avaliação sobre as salas de aula referente a:	quantidade de salas
	limpeza
	iluminação
	acústica
	ventilação
	segurança
	acessibilidade
	conservação
	atendimento as normas de segurança do trabalho
	equipamentos multimídia
	dimensão das salas
	internet
Avaliação das condições da qualidade do acesso à internet do Campus:	Acesso à internet
	Velocidade da internet
	Uso da internet para atividades acadêmicas
Qual a sua avaliação sobre o(s) auditório(s) referente(s) a:	quantidade
	limpeza
	iluminação
	acústica
	ventilação
	acessibilidade
	conservação
	atendimento as normas de segurança do trabalho
	equipamentos multimídia
	dimensão
	conforto
	disponibilidade de conexão com a internet

MINISTÉRIO DA EDUCAÇÃO

SECRETARIA DE EDUCAÇÃO PROFISSIONAL E TECNOLÓGICA
 INSTITUTO FEDERAL DE EDUCAÇÃO, CIÊNCIA E TECNOLOGIA DO SERTÃO
 PERNAMBUCANO

COMISSÃO PRÓPRIA DE AVALIAÇÃO

	equipamentos para videoconferencia
	mobiliário
	tamanho
	sistema de som
	capacidade para atendimento ao público
Qual a sua avaliação referente a infraestrutura física e tecnológica destinada à CPA?	
Qual a sua avaliação sobre a sala de professores referente aos seguintes aspectos:	quantidade
	limpeza
	iluminação
	acústica
	ventilação
	segurança
	acessibilidade
	conservação
	atendimento as normas de segurança do trabalho
	recursos tecnológicos
	dimensão
	conforto
	disponibilidade de conexão com a internet
Cabines individuais de trabalho e atendimento	
Qual a sua avaliação sobre laboratórios, ambientes e cenários para práticas didáticas, referente aos seguintes aspectos:	quantidade
	limpeza
	iluminação
	acústica
	ventilação
	segurança
	acessibilidade
conservação	

MINISTÉRIO DA EDUCAÇÃO

SECRETARIA DE EDUCAÇÃO PROFISSIONAL E TECNOLÓGICA
 INSTITUTO FEDERAL DE EDUCAÇÃO, CIÊNCIA E TECNOLOGIA DO SERTÃO
 PERNAMBUCANO

COMISSÃO PRÓPRIA DE AVALIAÇÃO

	atendimento as normas de segurança do trabalho
	recursos tecnológicos
	dimensão
	conforto
	disponibilidade de conexão com a internet
	equipamentos especializados
	materiais e insumos para as atividades
Qual a sua avaliação sobre as salas de apoio a informática para os alunos?	equipamentos
	normas de segurança
	espaço físico
	acesso a internet
	atualização de softwares
	acessibilidade
	serviços
	suportes
Qual a sua avaliação sobre a Biblioteca referente aos seguintes aspectos:	condições ergonômicas
	limpeza
	iluminação
	acústica
	ventilação
	segurança
	acessibilidade
	conservação
	atendimento as normas de segurança do trabalho
	dimensão
	conforto

MINISTÉRIO DA EDUCAÇÃO

SECRETARIA DE EDUCAÇÃO PROFISSIONAL E TECNOLÓGICA
 INSTITUTO FEDERAL DE EDUCAÇÃO, CIÊNCIA E TECNOLOGIA DO SERTÃO
 PERNAMBUCANO

COMISSÃO PRÓPRIA DE AVALIAÇÃO

	disponibilidade de conexão com a internet
	espaço para estudo individual
	Espaço para estudo em grupo
	condições para atendimento educacional especializado
	recursos tecnológicos para consulta, guarda, empréstimo e organização do acervo
	horário de atendimento
	Rotinas e regras para empréstimos de títulos
	conservação do mobiliário
Como você avalia a Biblioteca do IF SERTÃO-PE quanto à atualização do acervo de livros?	
Como você avalia a Biblioteca do IF SERTÃO-PE quanto à atualização do acervo de periódicos?	
Como você avalia a Biblioteca do IF SERTÃO-PE relacionada a disponibilidade da bibliografia básica e complementar dos cursos superiores?	
Qual a sua avaliação sobre os espaços de atendimento ao discente?	
Qual a sua avaliação referente ao refeitório no Campus?	Espaço do Refeitório
	Limpeza
	Ventilação
	Conservação do mobiliário
	Horário de atendimento
	Qualidade da alimentação
	Qualidade do atendimento
Segurança contra incêndio	
Qual a sua avaliação sobre os espaços de convivência?	
Qual a sua avaliação sobre as condições das instalações de acessibilidade no Campus?	Rampas com corrimão que facilitem a circulação de cadeiras
	Adaptação de portas e banheiros com espaço suficiente para permitir o acesso de cadeiras e rodas

MINISTÉRIO DA EDUCAÇÃO
 SECRETARIA DE EDUCAÇÃO PROFISSIONAL E TECNOLÓGICA
 INSTITUTO FEDERAL DE EDUCAÇÃO, CIÊNCIA E TECNOLOGIA DO SERTÃO
 PERNAMBUCANO
 COMISSÃO PRÓPRIA DE AVALIAÇÃO

	Eliminação de barreiras arquitetônicas para circulação, permitindo acesso aos espaços de uso coletivo
	Colocação de barras de apoio nos banheiros
	Instalação de lavabos e bebedouros em altura acessível aos usuários de cadeiras de rodas
Qual a sua avaliação sobre os espaços de alimentação?	
Qual a sua avaliação sobre o plano de expansão e atualização de equipamentos do Campus?	
Qual a sua avaliação sobre os recursos de tecnologia de informação e comunicação no Campus?	
Qual a sua avaliação relacionada ao funcionamento do Sistema de Apoio à Gestão Escolar (SAGE)	
Qual a sua avaliação sobre as condições de segurança no Campus referente a:	Sistema de controle de acesso de pessoas ao Campus
	Sistema interno de segurança
	Atendimento as normas de segurança contra incêndios
	Instalações elétricas

Fonte: CPA

Neste outro quadro abaixo temos a descrição sucinta das questões avaliatórias elaboradas no segmento discente, devidamente agrupadas nos Eixos 4 - Políticas de Gestão e 5 - Infraestrutura.

Quadro 6. Questões base para a autoavaliação institucional no IF Sertão-PE no segmento discente.

Perguntas Discente

Eixo Política de Gestão

MINISTÉRIO DA EDUCAÇÃO

SECRETARIA DE EDUCAÇÃO PROFISSIONAL E TECNOLÓGICA
 INSTITUTO FEDERAL DE EDUCAÇÃO, CIÊNCIA E TECNOLOGIA DO SERTÃO
 PERNAMBUCANO
 COMISSÃO PRÓPRIA DE AVALIAÇÃO

Como você avalia a forma como ocorre a participação dos segmentos da comunidade acadêmica nos processos decisórios da gestão do seu campus?	
Como você avalia seu grau de satisfação em relação ao desempenho do coordenador para a melhoria do seu curso?	
Como você avalia seu grau de satisfação em relação ao funcionamento do colegiado do curso?	
Como você avalia seu grau de satisfação em relação ao funcionamento do Núcleo de Docente Estruturante ?	
Qual o seu nível de conhecimento quanto aos procedimentos administrativos no IF Sertão-PE?	
Como você avalia seu nível de conhecimento e grau de satisfação em relação ao funcionamento e atuação do Conselho de Dirigentes e Conselho Superior do IF Sertão-PE?	
Como você avalia seu nível de conhecimento e grau de satisfação em relação ao funcionamento e atuação do Conselho de Campus ?	
Como você avalia a publicidade das ações de planejamento financeiro destinadas para o ensino, pesquisa e extensão?	
Como você avalia os critérios de concessão de ajuda de custo para participação dos alunos em eventos?	
Como você avalia os investimentos realizados para adequação de espaços, mobiliário, atualização de acervo, equipamentos de informática e atualização tecnológica de laboratórios?	
Eixo Infraestrutura	
Qual a sua avaliação sobre as instalações administrativas referente a:	iluminação
	acústica
	ventilação
	segurança
	acessibilidade
	conservação

MINISTÉRIO DA EDUCAÇÃO

SECRETARIA DE EDUCAÇÃO PROFISSIONAL E TECNOLÓGICA
 INSTITUTO FEDERAL DE EDUCAÇÃO, CIÊNCIA E TECNOLOGIA DO SERTÃO
 PERNAMBUCANO

COMISSÃO PRÓPRIA DE AVALIAÇÃO

	normas de segurança do trabalho
	quantidade
	limpeza
	tamanho
	adequação as atividades
	recursos tecnológicos
	Guarda,manutenção e disponibilização de documentação acadêmica
Qual a sua avaliação sobre as instalações sanitárias referente a:	iluminação
	acústica
	ventilação
	segurança
	acessibilidade
	conservação
	atendimento as normas de segurança do trabalho
	quantidade
	limpeza
	dimensão
	disponibilidade de material de higiene
Qual a sua avaliação sobre as salas de aula referente a:	quantidade de salas
	limpeza
	iluminação
	acústica
	ventilação
	segurança
	acessibilidade
conservação	

MINISTÉRIO DA EDUCAÇÃO

 SECRETARIA DE EDUCAÇÃO PROFISSIONAL E TECNOLÓGICA
 INSTITUTO FEDERAL DE EDUCAÇÃO, CIÊNCIA E TECNOLOGIA DO SERTÃO
 PERNAMBUCANO

COMISSÃO PRÓPRIA DE AVALIAÇÃO

	atendimento as normas de segurança do trabalho
	equipamentos multimídia
	dimensão das salas
	internet
Avaliação das condições da qualidade do acesso à internet do Campus:	Acesso à internet
	Velocidade da internet
	Uso da internet para atividades acadêmicas
Qual a sua avaliação sobre o(s) auditório(s) referente(s) a:	quantidade
	limpeza
	iluminação
	acústica
	ventilação
	acessibilidade
	conservação
	atendimento as normas de segurança do trabalho
	equipamentos multimídia
	dimensão
	conforto
	disponibilidade de conexão com a internet
	equipamentos para videoconferencia
	sistema de som
capacidade para atendimento ao público	
Qual a sua avaliação referente a infraestrutura física e tecnológica destinada à CPA?	
Qual a sua avaliação sobre a sala de professores referente aos seguintes aspectos:	quantidade
	limpeza
	iluminação
	acústica
	ventilação

MINISTÉRIO DA EDUCAÇÃO

SECRETARIA DE EDUCAÇÃO PROFISSIONAL E TECNOLÓGICA
 INSTITUTO FEDERAL DE EDUCAÇÃO, CIÊNCIA E TECNOLOGIA DO SERTÃO
 PERNAMBUCANO

COMISSÃO PRÓPRIA DE AVALIAÇÃO

	segurança
	acessibilidade
	conservação
	atendimento as normas de segurança do trabalho
	recursos tecnológicos
	dimensão
	conforto
	disponibilidade de conexão com a internet
	equipamentos especializados
	materiais e insumos para as atividades
Qual a sua avaliação sobre laboratórios, ambientes e cenários para práticas didáticas, referente aos seguintes aspectos:	quantidade
	limpeza
	iluminação
	acústica
	ventilação
	segurança
	acessibilidade
	conservação
	atendimento as normas de segurança do trabalho

MINISTÉRIO DA EDUCAÇÃO
 SECRETARIA DE EDUCAÇÃO PROFISSIONAL E TECNOLÓGICA
 INSTITUTO FEDERAL DE EDUCAÇÃO, CIÊNCIA E TECNOLOGIA DO SERTÃO
 PERNAMBUCANO
 COMISSÃO PRÓPRIA DE AVALIAÇÃO

	recursos tecnológicos
	dimensão
	conforto
	disponibilidade de conexão com a internet
	equipamentos especializados
	materiais e insumos para as atividades
Qual a sua avaliação sobre as salas de apoio a informática para os alunos?	equipamentos
	normas de segurança
	espaço físico
	acesso a internet
	atualização de softwares
	acessibilidade
	serviços
	suportes
	condições ergonômicas
Qual a sua avaliação sobre a Biblioteca referente aos seguintes aspectos:	limpeza
	iluminação
	acústica

MINISTÉRIO DA EDUCAÇÃO
SECRETARIA DE EDUCAÇÃO PROFISSIONAL E TECNOLÓGICA
INSTITUTO FEDERAL DE EDUCAÇÃO, CIÊNCIA E TECNOLOGIA DO SERTÃO
PERNAMBUCANO
COMISSÃO PRÓPRIA DE AVALIAÇÃO

	ventilação
	segurança
	acessibilidade
	conservação
	atendimento as normas de segurança do trabalho
	dimensão
	conforto
	disponibilidade de conexão com a internet
	espaço para estudo individual
	espaço para estudo em grupo
	condições para atendimento educacional especializado
	recursos tecnológicos para consulta, guarda, empréstimo e organização do acervo
	horário de atendimento
	Rotinas e regras para empréstimos de títulos
	conservação do mobiliário
	Rotinas e regras para empréstimos de títulos
	conservação do mobiliário
Como você avalia a Biblioteca do IF SERTÃO-PE quanto à atualização do acervo de livros?	

MINISTÉRIO DA EDUCAÇÃO
 SECRETARIA DE EDUCAÇÃO PROFISSIONAL E TECNOLÓGICA
 INSTITUTO FEDERAL DE EDUCAÇÃO, CIÊNCIA E TECNOLOGIA DO SERTÃO
 PERNAMBUCANO
 COMISSÃO PRÓPRIA DE AVALIAÇÃO

Como você avalia a Biblioteca do IF SERTÃO-PE quanto à atualização do acervo de periódicos?	
Como você avalia a Biblioteca do IF SERTÃO-PE relacionada a disponibilidade da bibliografia básica e complementar dos cursos superiores?	
Qual a sua avaliação sobre os espaços de atendimento ao discente?	
Qual a sua avaliação referente ao refeitório no Campus?	Espaço do Refeitório
	Limpeza
	Ventilação
	Conservação do mobiliário
	Horário de atendimento
	Qualidade da alimentação
	Qualidade do atendimento
	Segurança contra incêndio
Qual a sua avaliação sobre os espaços de convivência?	
Qual a sua avaliação sobre as condições das instalações de acessibilidade no Campus?	Rampas com corrimão que facilitem a circulação de cadeira
	Adaptação de portas e banheiros com espaço suficiente para permitir o acesso de cadeiras e rodas
	Eliminação de barreiras arquitetônicas para circulação, permitindo acesso aos espaços de uso coletivo

MINISTÉRIO DA EDUCAÇÃO
 SECRETARIA DE EDUCAÇÃO PROFISSIONAL E TECNOLÓGICA
 INSTITUTO FEDERAL DE EDUCAÇÃO, CIÊNCIA E TECNOLOGIA DO SERTÃO
 PERNAMBUCANO
 COMISSÃO PRÓPRIA DE AVALIAÇÃO

	Colocação de barras de apoio nos banheiros
	Instalação de lavabos e bebedouros em altura acessível aos usuários de cadeiras de rodas
Qual a sua avaliação sobre os espaços de alimentação?	
Qual a sua avaliação relacionada ao funcionamento do Sistema de Apoio à Gestão Escolar (SAGE)	
Qual a sua avaliação sobre as condições de segurança no Campus referente a:	Sistema de controle de acesso de pessoas ao Campus
	Sistema interno de segurança
	Atendimento as normas de segurança contra incêndios
	Instalações elétricas

Fonte: CPA

2.2 Respondentes

Devido ao caráter multinível dos Institutos Federais, foram considerados como respondentes dos questionários os seguintes segmentos:

- Docentes do quadro de ativos permanentes e substitutos que atuaram no ano de 2018;
- Técnico-administrativos do quadro de ativos permanente;
- Discentes dos cursos superiores regularmente matriculados.

O total de respondentes é composto por 155 docentes vinculados aos cursos superiores, 151 técnico administrativos e 443 discentes.

Os conceitos utilizados, antes atribuídos a cada uma das dimensões, neste instrumento foram aferidos a cada um dos indicadores de cada um dos cinco eixos, de 1 a 5, da seguinte forma:

Conceito	Descrição
1	Quando o indicador avaliado configura um conceito NÃO CONHEÇO.

MINISTÉRIO DA EDUCAÇÃO
SECRETARIA DE EDUCAÇÃO PROFISSIONAL E TECNOLÓGICA
INSTITUTO FEDERAL DE EDUCAÇÃO, CIÊNCIA E TECNOLOGIA DO SERTÃO
PERNAMBUCANO
COMISSÃO PRÓPRIA DE AVALIAÇÃO

2	Quando o indicador avaliado configura um conceito INSUFICIENTE.
3	Quando o indicador avaliado configura um conceito SUFICIENTE.
4	Quando o indicador avaliado configura um conceito BOM.
5	Quando o indicador avaliado configura um conceito EXCELENTE.

MINISTÉRIO DA EDUCAÇÃO
SECRETARIA DE EDUCAÇÃO PROFISSIONAL E TECNOLÓGICA
INSTITUTO FEDERAL DE EDUCAÇÃO, CIÊNCIA E TECNOLOGIA DO SERTÃO
PERNAMBUCANO
COMISSÃO PRÓPRIA DE AVALIAÇÃO

2.3 Disponibilização do Instrumento

Os questionários foram disponibilizados inicialmente, entre o período de 13 a 31 de dezembro de 2018 e foram prorrogados até 31 de janeiro de 2019. Para divulgação desses questionários foram feitas sensibilizações entre servidores e alunos em todos os *Campi*. Foram disponibilizados laboratórios de informática para que os alunos pudessem realizar o preenchimento do questionário. Para os docentes e TAEs, os links dos questionários foram disponibilizados por e-mail. Além disso, foram feitas visitas aos setores para sensibilização junto aos servidores.

2.4 Análise dos Dados

A análise dos dados foi realizada de acordo com uma abordagem quantiquantitativa, em que os aspectos quantitativos se apoiam em técnicas diversas, em estatísticas descritivas aplicadas aos resultados da pesquisa; e os aspectos qualitativos referem-se a comentários e análises críticas, de cunho interpretativo, com base na abordagem quantitativa e nas respostas abertas/subjetivas

As perguntas puderam ser respondidas em cinco níveis diferentes de avaliação, sendo eles “nao conheço”, “insuficiente”, “suficiente”, “bom” e “excelente”.

A partir dessa metodologia, de natureza quantitativa e qualitativa, busca-se explorar e descrever os resultados pesquisados, no intuito de identificar os aspectos institucionais relevantes, segundo a ótica dos respondentes.

3. RESULTADOS E DISCUSSÃO

A partir da realização das ações planejadas e executadas pela CPA, houve um despertar da comunidade acadêmica do IF Sertão-PE sobre a existência e importância desta comissão.

O resultado da autoavaliação realizada pela CPA na IES está agrupado em dois segmentos: o primeiro que reflete a opinião dos servidores, formado pelos técnico administrativos e docentes, e o segundo constituído pelos discentes de ensino superior. Não houve distinção entre servidores quanto à atuação, considerando que o IF Sertão-PE é uma instituição de ensino pluralizada, e muitos dos servidores atuam junto à diversas modalidades de ensino.

3.1 Análise da autoavaliação - Segmento técnico-administrativo e docente

3.1.1 Avaliação das respostas.

Conforme a análise dos dados percebeu-se que a diferença de respondentes entre 2016 e 2015 não foi muito alta, mas continuou na média. O que nos leva a afirmar que ainda há uma resistência por parte dos servidores em responder aos questionários de autoavaliação institucional. Essa resistência pode estar atrelada ao desconhecimento ou falta de entendimento sobre a importância desse instrumento avaliativo e o que ele pode proporcionar à instituição por intermédio dessas respostas aos questionários.

Tabela 1. Respondentes da autoavaliação institucional nos segmentos docentes e técnico- administrativos do IF Sertão-PE.

MINISTÉRIO DA EDUCAÇÃO
 SECRETARIA DE EDUCAÇÃO PROFISSIONAL E TECNOLÓGICA
 INSTITUTO FEDERAL DE EDUCAÇÃO, CIÊNCIA E TECNOLOGIA DO SERTÃO
 PERNAMBUCANO
 COMISSÃO PRÓPRIA DE AVALIAÇÃO

Quantitativos de participantes aptos x participantes efetivos da pesquisa:

Campus	DOCENTES			TÉCNICOS-ADMINISTRATIVOS		
	Aptos	Adesão	%	Aptos	Adesão	%
Floresta	27	23	85,18	45	16	35,55
Ouricuri	25	22	88,00	46	40	86,95
Petrolina	99	48	48,48	118	42	35,59
Petrolina Zona Rural	49	36	73,46	80	27	33,75
Salgueiro	39	23	58,97	51	19	37,25
Serra Talhada	10	4	40	29	7	24,13

RESPOSTAS DO SEGMENTO TÉCNICO-ADMINISTRATIVO

1-NÍVEL DE CLASSIFICAÇÃO(%)

Nível de classificação	Floresta	Ouricuri	Petrolina	Petrolina Zona Rural	Salgueiro	Serra Talhada
A	0	0	2,38	0	0	0
B	0	0	0	0	0	0
C	6,25	20	33,33	22,22	26,31	14,28
D	50,00	45	45,23	48,15	31,57	28,57
E	43,75	35	19,04	29,63	42,10	57,15

Observa-se que o maior número de respondentes foi o nível de classificação D

2-SEXO (%)

Sexo	Floresta	Ouricuri	Petrolina	Petrolina Zona Rural	Salgueiro	Serra Talhada
Feminino	68,75	40	50	44,44	47,36	42,86
Masculino	31,25	60	50	55,56	52,63	57,15

Os dados mostram uma maior participação de respondentes do sexo masculino em praticamente todos os campi Destaca-se o Campus Floresta com maior número de participantes do sexo feminino

3- TITULAÇÃO DOS SERVIDORES TÉCNICOS ADMINISTRATIVOS

	Floresta	Ouricuri	Petrolina	Petrolina Zona Rural	Salgueiro	Serra Talhada
Ensino Fundamental	0	0	0	0	0	0
Ensino Médio	6,25	7,5	9,52	7,41	0	0
Graduação	25,00	10	21,42	18,52	10,52	28,57
Especialização	25,00	62,5	54,76	48,15	73,68	71,42

MINISTÉRIO DA EDUCAÇÃO

 SECRETARIA DE EDUCAÇÃO PROFISSIONAL E TECNOLÓGICA
 INSTITUTO FEDERAL DE EDUCAÇÃO, CIÊNCIA E TECNOLOGIA DO SERTÃO
 PERNAMBUCANO

COMISSÃO PRÓPRIA DE AVALIAÇÃO

Mestrado	43,75	20	14,28	22,22	15,78	0
Doutorado	0	0	0	3,70	0	0
Pós doutorado	0	0	0	0	0	0

Observa-se em todos os campi predominância de servidores com especialização

POLÍTICAS DE GESTÃO
4- COMO VOCÊ AVALIA AS AÇÕES DE POLÍTICA DE CAPACITAÇÃO E FORMAÇÃO CONTINUADA DE SUA CATEGORIA, CONSIDERANDO O INCENTIVO A:

	Indicador	Floresta	Ouricuri	Petrolina	Petrolina Zona Rural	Salgueiro	Serra Talhada
participação em eventos científicos/técnicos/culturais	não conheço	6,25	0	7,14	18,52	5,26	14,28
	insuficiente	50	37,5	42,85	40,74	52,63	42,86
	suficiente	18,75	25	35,71	25,93	15,78	14,28
	bom	25,00	35	14,28	14,81	26,31	28,57
	excelente	0	2,5	0	0	0	0
participação em cursos de desenvolvimento pessoal e profissional	não conheço	0	0	2,38	3,70	5,26	14,28
	insuficiente	56,25	52,5	45,23	40,74	63,15	42,86
	suficiente	18,75	15	23,80	29,63	21,05	14,28
	bom	18,75	22,5	26,19	22,22	10,52	28,57
	excelente	6,25	10	2,38	3,70	0	0
qualificação acadêmica em programas de especialização, mestrado e doutorado, com práticas consolidadas, instituídas e publicizadas.	não conheço	0	12,5	4,76	0	5,26	0
	insuficiente	56,25	35	54,76	59,26	52,63	42,86
	suficiente	18,75	22,5	21,42	25,93	15,78	14,28
	bom	25	27,5	16,66	11,11	26,31	42,86
	excelente	0	2,5	2,38	3,70	0	0
participação no planejamento das ações	não conheço	12,5	17,5	19,04	11,11	15,78	14,28
	insuficiente	50	25	47,61	40,74	57,89	14,28
	suficiente	12,5	25	19,04	29,63	15,78	28,57
	bom	25	27,5	14,28	18,52	10,52	42,86
	excelente	0	5	0	0	0	0

considerando os aspectos observados em relação as políticas de capacitação e formação continuada os respondentes consideraram em todos os campi que o incentivo a participação em cursos de desenvolvimento pessoal e profissional , participação em eventos científicos/técnicos/culturais, qualificação acadêmica em programas de especialização, mestrado e doutorado, com práticas consolidadas foram considerados insuficientes. Observa-se que mesmo sendo considerados insuficientes nos campi Floresta, Ouricuri e Serra Talhada a maioria considerou como bom o aspecto relacionado ao planejamento das ações de capacitação, enquanto que nos outros campi este último item foi considerado insuficiente.

4-COMO VOCÊ AVALIA OS CURSOS DE CAPACITAÇÃO OFERTADOS PELO IF SERTÃO-PE?

MINISTÉRIO DA EDUCAÇÃO
 SECRETARIA DE EDUCAÇÃO PROFISSIONAL E TECNOLÓGICA
 INSTITUTO FEDERAL DE EDUCAÇÃO, CIÊNCIA E TECNOLOGIA DO SERTÃO
 PERNAMBUCANO
 COMISSÃO PRÓPRIA DE AVALIAÇÃO

	Floresta	Ouricuri	Petrolina	Petrolina Zona Rural	Salgueiro	Serra Talhada
não conheço	0	5	4,76	14,81	5,26	14,28
insuficiente	75	57,5	50	51,85	73,68	14,28
suficiente	12,5	22,5	21,42	18,52	15,78	28,57
bom	12,5	12,5	23,80	11,11	5,26	42,86
excelente	0	2,5	0	3,70	0	0

Observa-se que neste item apenas o Campus Serra Talhada considerou como bom os cursos ofertados pelo IF Sertão-PE. Todos os participante da pesquisa dos outros campi consideraram como insuficientes.

5-COMO VOCÊ AVALIA OS PROCESSOS DE GESTÃO INSTITUCIONAL EM FUNCIONAMENTO NA INSTITUIÇÃO, CONSIDERANDO OS SEGUINTE ASPECTOS:

		Floresta	Ouricuri	Petrolina	Petrolina Zona Rural	Salgueiro	Serra Talhada
autonomia e representatividade dos órgãos de gestão e colegiados	não conheço	0	17,5	14,28	33,33	15,78	14,28
	insuficiente	31,25	12,5	30,95	25,93	21,05	28,57
	suficiente	37,5	35	28,57	37,04	47,36	28,57
	bom	25	27,5	26,19	3,70	15,78	28,57
	excelente	6,25	7,5	0	0	0	0
participação de professores, técnicos, estudantes e sociedade civil organizada	não conheço	0	12,5	11,90	22,22	5,26	0
	insuficiente	37,5	32,5	33,33	29,63	63,15	42,86
	suficiente	31,25	27,5	38,09	40,74	26,31	28,57
	bom	31,25	27,5	16,66	7,41	5,26	28,57
	excelente	0	0	0	0	0	0
critérios de indicação e remoção de seus membros(mandato dos membros que compõe o colegiado)	não conheço	12,5	30	21,42	29,63	26,31	0
	insuficiente	0	7,5	23,80	29,63	15,78	42,86
	suficiente	43,75	20	33,33	33,33	42,10	28,57
	bom	43,75	40	21,42	7,41	15,78	28,57
	excelente	0	2,5	0	0	0	0
sistematização e divulgação das decisões colegiadas a comunidade	não conheço	0	10	19,04	22,22	10,52	0
	insuficiente	62,50	32,5	45,23	37,04	52,63	57,15
	suficiente	12,5	0,3	19,04	22,22	31,57	14,28
	bom	25	25	11,90	14,81	5,26	28,57
	excelente	0	2,5	4,76	3,70	0	0
remoção de servidores entre os campi	não conheço	0	12,5	9,52	18,52	5,26	0
	insuficiente	12,5	30	33,33	25,93	36,84	57,15
	suficiente	43,75	25	33,33	22,22	31,57	14,28

MINISTÉRIO DA EDUCAÇÃO

SECRETARIA DE EDUCAÇÃO PROFISSIONAL E TECNOLÓGICA
INSTITUTO FEDERAL DE EDUCAÇÃO, CIÊNCIA E TECNOLOGIA DO SERTÃO
PERNAMBUCANO

COMISSÃO PRÓPRIA DE AVALIAÇÃO

	bom	43,75	20	19,04	29,63	21,05	28,57
	excelente	0	12,5	4,76	3,70	5,26	0

Em relação a autonomia e representatividade dos órgãos de gestão e colegiados todos os campi consideram como suficientes, apenas o Campus Petrolina considerou como insuficiente. Considerando o aspecto relacionado a participação de professores, técnicos, estudantes e sociedade civil organizada somente os campi Petrolina Zona Rural consideraram suficientes. Quanto ao critério critérios de indicação e remoção de seus membros os campi Floresta e Ouricuri consideraram bons, enquanto que o restante dos campi avaliaram como suficiente. Em relação a remoção os resultados demonstram que existem servidores na maioria dos campi que não conhecem o processo remoção da instituição.

6- COMO VOCÊ AVALIA AS AÇÕES DE POLÍTICAS DE SAÚDE, SEGURANÇA E QUALIDADE DE VIDA NO AMBIENTE DE TRABALHO?

	Floresta	Ouricuri	Petrolina	Petrolina Zona Rural	Salgueiro	Serra Talhada
não conheço	6,25	7,5	9,52	11,11	10,52	0
insuficiente	68,75	47,5	59,52	59,26	68,42	28,57
suficiente	25	15	16,66	25,93	15,78	14,28
bom	0	27,5	11,90	3,70	5,26	57,14
excelente	0	2,5	2,38	0	0	

7- COMO VOCÊ AVALIA O CONTROLE DA ASSIDUIDADE E DA PONTUALIDADE DO IF SERTÃO-PE?

	Floresta	Ouricuri	Petrolina	Petrolina Zona Rural	Salgueiro	Serra Talhada
não conheço	0	2,5	0	3,70	0	0
insuficiente	18,75	2,5	11,90	29,63	15,78	0
suficiente	37,5	42,5	57,14	37,04	36,84	71,43
bom	37,5	42,5	21,42	29,63	31,57	28,57
excelente	6,25	10	9,52	0	15,78	0

Os resultados demonstram que em todos os campi o aspecto analisado foi considerado como suficiente .

8-COMO VOCÊ AVALIA A COMISSÃO DE ÉTICA DO SERVIDOR?

	Floresta	Ouricuri	Petrolina	Petrolina Zona Rural	Salgueiro	Serra Talhada
não conheço	37,5	57,5	40,47	44,44	36,84	57,14
insuficiente	31,25	12,5	19,04	22,22	26,31	14,28
suficiente	25	15	26,19	25,93	26,31	14,28
bom	6,25	12,5	14,28	3,70	10,52	14,28

MINISTÉRIO DA EDUCAÇÃO
 SECRETARIA DE EDUCAÇÃO PROFISSIONAL E TECNOLÓGICA
 INSTITUTO FEDERAL DE EDUCAÇÃO, CIÊNCIA E TECNOLOGIA DO SERTÃO
 PERNAMBUCANO
 COMISSÃO PRÓPRIA DE AVALIAÇÃO

excelente	0	2,5	0	3,70	0	0
-----------	---	-----	---	------	---	---

Observa-se nos dados expostos que em todos os campi a maioria dos servidores desconhecem a atuação do comitê de ética.

9- COMO VOCÊ AVALIA A COMISSÃO INTERNA DE SUPERVISÃO(CIS)?

	Floresta	Ouricuri	Petrolina	Petrolina Zona Rural	Salgueiro	Serra Talhada
não conheço	18,75	17,5	33,33	22,22	5,26	0
insuficiente	6,25	2,5	16,66	14,81	36,84	0
suficiente	37,5	42,5	26,19	44,44	42,10	57,14
bom	37,5	27,5	23,80	14,81	15,78	42,86
excelente	0	10	0	3,70	0	0

Neste item observa-se que a maioria dos campi consideram a atuação da comissão como suficiente.

10- COMO VOCÊ AVALIA SEU NÍVEL DE CONHECIMENTO E GRAU DE SATISFAÇÃO EM RELAÇÃO AO FUNCIONAMENTO E ATUAÇÃO DO CONSELHO DE DIRIGENTES E CONSELHO SUPERIOR DO IF SERTÃO-PE?

	Floresta	Ouricuri	Petrolina	Petrolina Zona Rural	Salgueiro	Serra Talhada
não conheço	0	22,5	33,33	25,93	5,26	0
insuficiente	43,75	15	16,66	40,74	36,84	42,85
suficiente	50	35	26,19	33,33	36,84	28,57
bom	6,25	25	23,80	0	21,05	28,57
excelente	0	2,5	0	0	0	0

Observa-se neste item que existem servidores na instituição que desconhecem a atuação dos conselhos, destacando-se o campus Petrolina com maior percentual. Nos campi Floresta, Ouricuri e Salgueiro a maioria considerou como suficiente e Serra Talhada e o Campus Zona Rural como insuficientes

11- COMO VOCÊ AVALIA SEU NÍVEL DE CONHECIMENTO E GRAU DE SATISFAÇÃO EM RELAÇÃO AO FUNCIONAMENTO E ATUAÇÃO DO CONSELHO DE CAMPUS ?

	Floresta	Ouricuri	Petrolina	Petrolina Zona Rural	Salgueiro	Serra Talhada
não conheço	0	27,5	16,66	33,33	0	28,57
insuficiente	18,75	17,5	35,71	29,63	52,63	42,86
suficiente	56,25	35	26,19	29,63	36,84	0

MINISTÉRIO DA EDUCAÇÃO

 SECRETARIA DE EDUCAÇÃO PROFISSIONAL E TECNOLÓGICA
 INSTITUTO FEDERAL DE EDUCAÇÃO, CIÊNCIA E TECNOLOGIA DO SERTÃO
 PERNAMBUCANO

COMISSÃO PRÓPRIA DE AVALIAÇÃO

bom	12,5	17,5	16,66	7,41	10,52	28,57
excelente	12,5	2,5	4,76	0	0	0

Neste item avaliado o Campus Zona Rural apresentou o maior percentual de respondentes que não conhecem a atuação do conselho do campus. Nos campi Floresta e Ouricuri atuação do conselho foi considerada pela maioria como suficiente e nos campi Petrolina, Salgueiro e Serra Talhada foi considerada como insuficiente.

12-COMO VOCÊ AVALIA AS POLÍTICAS DE ARTICULAÇÃO E INTEGRAÇÃO DE EQUIPES INSTITUCIONAIS?

	Floresta	Ouricuri	Petrolina	Petrolina Zona Rural	Salgueiro	Serra Talhada
não conheço	43,75	27,5	35,71	29,63	5,26	28,57
insuficiente	31,25	22,5	33,33	37,04	47,36	28,57
suficiente	18,75	30	14,28	29,63	42,10	14,28
bom	6,25	17,5	16,66	3,70	5,26	28,57
excelente	0	2,5	0	0	0	0

Observa-se que na maioria dos campi os respondentes consideraram como insuficiente esta questão com destaque o campus Floresta com maior número de respondentes que não conhecem o aspecto analisado.

13-COMO VOCÊ AVALIA A FORMA COMO OCORRE A PARTICIPAÇÃO DOS SEGMENTOS DA COMUNIDADE ACADÊMICA NOS PROCESSOS DECISÓRIOS DA GESTÃO DO SEU CAMPUS?

	Floresta	Ouricuri	Petrolina	Petrolina Zona Rural	Salgueiro	Serra Talhada
não conheço	0	27,5	21,42	22,22	10,52	0
insuficiente	50	15	33,33	40,74	36,84	42,86
suficiente	31,25	30	28,57	33,33	47,36	28,57
bom	18,75	27,5	16,66	3,70	5,26	28,57
excelente	0	0	0	0	0	0

Neste item avaliado nos campi Floresta, Petrolina, Petrolina Zona Rural e Serra Talhada consideram este aspecto como insuficiente. Ouricuri e Salgueiro a maioria dos respondentes avaliaram como suficiente.

14-COMO VOCÊ AVALIA O PLANEJAMENTO FINANCEIRO EM RELAÇÃO AO PREVISTO NO PDI PARA GESTÃO DE ENSINO, PESQUISA E EXTENSÃO?

	Floresta	Ouricuri	Petrolina	Petrolina Zona Rural	Salgueiro	Serra Talhada
não conheço	25	30	28,57	48,15	15,78	14,28
insuficiente	56,25	12,5	19,04	25,93	42,10	28,57
suficiente	18,75	35	35,71	22,22	26,31	57,14

MINISTÉRIO DA EDUCAÇÃO

SECRETARIA DE EDUCAÇÃO PROFISSIONAL E TECNOLÓGICA
 INSTITUTO FEDERAL DE EDUCAÇÃO, CIÊNCIA E TECNOLOGIA DO SERTÃO
 PERNAMBUCANO
 COMISSÃO PRÓPRIA DE AVALIAÇÃO

bom	0	22,5	14,28	3,70	15,78	0
excelente	0	0	2,38	0	0	0

Percebe-se nos dados demonstrados que em todos campi existem servidores que não conhecem o item analisado. Apenas o campus Petrolina apresentou quantitativo de servidores que pontuaram como excelente o aspecto avaliado.

15-COMO VOCÊ AVALIA A EFICIÊNCIA DA APLICAÇÃO DOS RECURSOS FINANCEIROS NA INSTITUIÇÃO?

	Floresta	Ouricuri	Petrolina	Petrolina Zona Rural	Salgueiro	Serra Talhada
não conheço	6,25	7,5	19,04	25,93	15,78	0
insuficiente	56,25	12,5	26,19	7,41	21,05	28,57
suficiente	25	40	28,57	44,44	31,57	71,43
bom	12,5	35	19,04	22,22	31,57	0
excelente	0	5	7,14	0	0	0

Observa-se que apenas o campus Floresta a maioria dos respondentes consideraram insuficiente este aspecto analisado, na maioria dos campi existem servidores que desconhecem a aplicação do recursos financeiros e no campus Petrolina e Ouricuri apresentaram percentual de respondentes que avaliaram como excelente o item pontuado.

16-COMO VOCÊ AVALIA OS INVESTIMENTOS REALIZADOS PARA ADEQUAÇÃO DE ESPAÇOS, MOBILIÁRIO, ATUALIZAÇÃO DE ACERVO, EQUIPAMENTOS DE INFORMÁTICA E ATUALIZAÇÃO TECNOLÓGICA DE LABORATÓRIOS NO SEU CAMPUS?

	Floresta	Ouricuri	Petrolina	Petrolina Zona Rural	Salgueiro	Serra Talhada
não conheço	0	0	11,90	11,11	5,26	0
insuficiente	75	30	28,57	33,33	21,05	0
suficiente	18,75	22,5	26,19	29,63	47,36	57,14
bom	6,25	40	23,80	18,52	26,31	42,86
excelente	0	7,5	9,52	7,41	0	0

AVALIAÇÃO DA INFRAESTRUTURA

Durante a aplicação do questionário vários campi estavam realizando construções e reformas. Desta forma vários aspectos que foram considerados como insuficientes terão nos próximos meses sua estrutura modificada vindo atender o que porventura esteja deixando a desejar em algum aspecto pelos respondentes .

1-QUAL A SUA AVALIAÇÃO SOBRE AS INSTALAÇÕES ADMINISTRATIVAS REFERENTE A:

		Floresta	Ouricuri	Petrolina	Petrolina Zona Rural	Salgueiro	Serra Talhada
--	--	----------	----------	-----------	-------------------------	-----------	------------------

MINISTÉRIO DA EDUCAÇÃO

 SECRETARIA DE EDUCAÇÃO PROFISSIONAL E TECNOLÓGICA
 INSTITUTO FEDERAL DE EDUCAÇÃO, CIÊNCIA E TECNOLOGIA DO SERTÃO
 PERNAMBUCANO

COMISSÃO PRÓPRIA DE AVALIAÇÃO

iluminação	não conheço	0	0	0	0	0	0
	insuficiente	50	30	28,57	14,81	10,52	14,28
	suficiente	43,75	32,5	33,33	48,15	31,57	0
	bom	0	35	30,95	33,33	52,63	71,43
	excelente	6,25	2,5	7,14	3,70	5,26	14,28
acústica	não conheço	0	5	7,14	7,41	0	0
	insuficiente	56,25	27,5	26,19	18,52	15,78	14,28
	suficiente	37,5	35	35,71	48,15	52,63	14,28
	bom	6,25	32,5	26,19	22,22	26,31	42,86
	excelente	0	0	4,76	3,70	5,26	28,57
ventilação	não conheço	0	0	2,38	3,70	0	0
	insuficiente	12,5	10	14,28	11,11	0	0
	suficiente	50	25	38,09	40,74	31,57	14,28
	bom	37,5	45	35,71	37,04	47,36	71,43
	excelente	0	20	9,52	7,41	21,05	14,28
segurança	não conheço	0	2,5	0	0	0	0
	insuficiente	50	5	30,95	18,52	10,52	0
	suficiente	37,5	27,5	38,09	48,15	52,63	14,28
	bom	18,75	55	21,42	29,63	26,31	57,14
	excelente	0	10	9,52	3,70	10,52	28,57
acessibilidade	não conheço	0	2,5	0	0	0	0
	insuficiente	37,5	42,5	47,61	59,26	31,57	28,57
	suficiente	56,25	30	28,57	33,33	31,57	28,57
	bom	6,25	20	23,80	7,41	26,31	28,57
	excelente	0	5	0	0	10,52	14,28
conservação	não conheço	0	2,5	0	0	5,26	0
	insuficiente	81,25	20	38,09	44,44	5,26	0
	suficiente	18,75	42,5	38,09	44,44	36,84	42,86
	bom	0	30	23,80	11,11	52,63	42,86
	excelente	0	5	0	0	0	14,29
normas de segurança	não conheço	18,75	17,5	0	18,52	10,52	0

MINISTÉRIO DA EDUCAÇÃO

 SECRETARIA DE EDUCAÇÃO PROFISSIONAL E TECNOLÓGICA
 INSTITUTO FEDERAL DE EDUCAÇÃO, CIÊNCIA E TECNOLOGIA DO SERTÃO
 PERNAMBUCANO

COMISSÃO PRÓPRIA DE AVALIAÇÃO

do trabalho	insuficiente	50	22,5	40,47	44,44	21,05	0
	suficiente	31,25	30	23,80	29,63	57,89	85,71
	bom	0	25	14,28	7,41	10,52	14,28
	excelente	0	5	0	0	0	0
quantidade	não conheço	0	7,5	7,14	7,41	0	0
	insuficiente	87,50	52,5	28,57	40,74	47,36	42,86
	suficiente	12,5	15	52,38	37,04	42,10	0
	bom	0	22,5	9,52	14,81	10,52	42,86
	excelente	0	2,5	2,38	0	0	14,28
limpeza	não conheço	0	0	0	0	0	0
	insuficiente	0	5	16,66	3,70	0	0
	suficiente	18,75	27,5	45,23	51,85	21,05	14,28
	bom	62,50	35	26,19	44,44	31,57	28,57
	excelente	18,75	32,5	11,90	0	47,36	57,14
tamanho	não conheço	0	0	2,38	0	0	14,28
	insuficiente	75	35	19,04	18,52	42,10	28,57
	suficiente	12,5	25	52,38	29,63	26,31	0
	bom	12,5	30	21,42	40,74	21,05	42,86
	excelente	0	10	4,76	11,11	10,52	14,28
adequação as atividades	não conheço	0	2,5	2,38	3,70	0	0
	insuficiente	50	27,5	30,95	25,93	31,57	28,57
	suficiente	43,75	32,5	45,23	40,74	36,84	42,64
	bom	6,25	37,5	19,04	25,93	31,57	28,57
	excelente	0	0	2,38	3,70	0	0
recursos tecnológicos	não conheço	0	0	0	7,41	0	0
	insuficiente	43,75	22,5	23,80	25,93	36,84	28,57
	suficiente	18,75	40	38,09	44,44	31,57	14,28
	bom	37,5	25	35,71	44,81	31,57	57,14
	excelente	0	12,5	2,38	7,41	0	0
Guarda, manutenção e disponibilização	não conheço	6,25	10	9,52	25,93	10,52	0
	insuficiente	43,75	17,5	26,19	29,63	26,31	0

MINISTÉRIO DA EDUCAÇÃO

 SECRETARIA DE EDUCAÇÃO PROFISSIONAL E TECNOLÓGICA
 INSTITUTO FEDERAL DE EDUCAÇÃO, CIÊNCIA E TECNOLOGIA DO SERTÃO
 PERNAMBUCANO

COMISSÃO PRÓPRIA DE AVALIAÇÃO

avaliação de documentação acadêmica	suficiente	37,5	27,5	47,61	29,63	31,57	14,28
	bom	12,5	35	11,90	11,11	31,57	85,71
	excelente	0	10	4,76	3,70	0	0

2- Qual a sua avaliação sobre as instalações sanitárias referente a:

		Floresta	Ouricuri	Petrolina	Petrolina Zona Rural	Salgueiro	Serra Talhada
iluminação	não conheço	0	0	2,38	3,70	5,26	0
	insuficiente	37,5	25	42,85	14,81	10,52	0
	suficiente	50	27,5	28,57	40,74	21,05	14,28
	bom	6,25	37,5	23,80	33,33	52,63	57,14
	excelente	6,25	10	2,38	7,41	10,52	28,57
acústica	não conheço	0	10	4,76	7,40	5,26	0
	insuficiente	25	17,5	33,33	25,93	10,52	0
	suficiente	56,25	32,5	42,85	37,04	26,31	14,28
	bom	18,75	35	16,66	25,93	52,63	57,14
	excelente	0	5	2,38	3,70	5,26	28,57
ventilação	não conheço	0	0	2,38	3,70	5,26	0
	insuficiente	12,5	17,5	40,47	14,81	15,78	0
	suficiente	56,25	35	42,85	51,85	36,84	14,28
	bom	31,25	40	11,90	25,93	31,57	71,43
	excelente	0	7,5	2,38	3,70	10,52	14,28
segurança	não conheço	6,25	5	7,14	3,70	5,26	0
	insuficiente	37,5	10	35,71	22,22	21,05	0
	suficiente	43,75	35	38,09	44,44	31,57	14,28
	bom	12,5	40	19,04	25,93	36,84	57,14
	excelente	0	10	0	3,70	5,26	28,57
acessibilidade	não conheço	0	2,5	7,14	0	5,26	0
	insuficiente	37,5	30	54,76	22,22	15,78	0
	suficiente	43,75	32,5	30,95	40,74	26,31	28,57
	bom	18,75	25	7,14	25,93	36,84	57,14
	excelente	0	10	0	11,11	15,78	14,28
conservação	não conheço	0	2,5	4,76	0	5,26	0
	insuficiente	50	15	59,52	25,93	10,52	0
	suficiente	31,25	42,5	30,95	44,44	52,63	28,57

MINISTÉRIO DA EDUCAÇÃO

 SECRETARIA DE EDUCAÇÃO PROFISSIONAL E TECNOLÓGICA
 INSTITUTO FEDERAL DE EDUCAÇÃO, CIÊNCIA E TECNOLOGIA DO SERTÃO
 PERNAMBUCANO

COMISSÃO PRÓPRIA DE AVALIAÇÃO

	bom	12,5	35	4,76	25,93	26,31	57,14
	excelente	0	5	0	3,70	5,26	14,28
atendimento as normas de segurança do trabalho	não conheço	25	12,5	19,04	18,52	21,05	14,28
	insuficiente	37,5	12,5	47,61	11,11	10,52	0
	suficiente	31,25	35	26,19	40,74	36,84	28,57
	bom	6,25	32,5	7,14	25,93	31,57	57,14
	excelente	0	7,5	0	3,70	0	0
	quantidade e	não conheço	0	5	11,90	3,70	5,26
insuficiente		31,25	22,5	40,47	40,74	21,05	0
suficiente		37,5	32,5	38,09	29,63	47,36	28,57
bom		31,25	32,5	9,52	18,52	26,31	71,43
excelente		0	7,5	0	7,41	0	0
limpeza	não conheço	0	0	2,38	0	5,26	0
	insuficiente	0	10	26,19	11,11	0	0
	suficiente	25	30	40,47	40,74	15,78	14,28
	bom	50	35	28,57	44,44	47,36	42,86
	excelente	25	25	2,38	3,70	31,57	42,86
dimensão	não conheço	0	2,5	4,76	0	5,26	0
	insuficiente	18,75	17,5	26,19	18,52	26,31	0
	suficiente	43,75	40	40,47	48,15	15,78	42,86
	bom	37,5	25	23,80	29,63	36,84	42,86
	excelente	0	15	4,76	3,70	15,78	14,28
disponibilidade de material de higiene	não conheço	0	0	2,38	7,41	5,26	0
	insuficiente	6,25	20	23,80	29,63	26,31	14,28
	suficiente	62,50	30	42,85	48,15	31,57	14,28
	bom	31,25	32,5	28,57	14,81	31,57	57,14
	excelente	0	17,5	2,38	0	5,26	14,28

3-Qual a sua avaliação sobre as salas de aula referente a:

		Floresta	Ouricuri	Petrolina	Petrolina Zona Rural	Salgueiro	Serra Talhada
quantidade de salas	não conheço	6,25	5	33,33	29,63	5,26	0
	insuficiente	87,50	62,5	21,42	37,04	73,68	42,86
	suficiente	6,25	20	28,57	29,63	5,26	42,86

MINISTÉRIO DA EDUCAÇÃO

 SECRETARIA DE EDUCAÇÃO PROFISSIONAL E TECNOLÓGICA
 INSTITUTO FEDERAL DE EDUCAÇÃO, CIÊNCIA E TECNOLOGIA DO SERTÃO
 PERNAMBUCANO

COMISSÃO PRÓPRIA DE AVALIAÇÃO

	bom	0	7,5	9,52	3,70	15,78	14,28
	excelente	0	5	7,14	0	0	0
limpeza	não conheço	0	7,5	21,42	37,04	5,26	0
	insuficiente	0	2,5	7,14	0	0	0
	suficiente	43,75	30	35,71	44,44	26,31	14,28
	bom	43,75	32,5	26,19	18,52	3,84	42,86
	excelente	12,5	27,5	9,52	0	31,57	42,86
	iluminação	não conheço	6,25	10	23,80	37,04	5,26
iluminação	insuficiente	25	10	9,52	7,41	5,26	0
	suficiente	50	25	42,85	37,04	47,36	14,28
	bom	18,75	37,5	14,28	18,51	21,05	57,14
	excelente	0	17,5	9,52	0	21,05	28,57
	acústica	não conheço	6,25	20	23,80	37,04	5,26
acústica	insuficiente	37,5	10	19,04	18,52	15,78	28,57
	suficiente	43,75	25	38,09	29,63	36,84	14,28
	bom	12,5	32,5	11,90	14,81	36,84	42,86
	excelente	0	12,5	7,14	0	5,26	14,28
	ventilação	não conheço	6,25	7,5	16,66	40,74	5,26
ventilação	insuficiente	18,75	10	16,66	14,81	0	0
	suficiente	43,75	22,5	45,23	29,63	26,31	14,28
	bom	31,25	40	11,90	11,11	47,36	71,43
	excelente	0	20	9,52	3,70	21,05	14,28
	segurança	não conheço	6,25	10	14,28	37,04	5,26
segurança	insuficiente	12,5	2,5	26,19	11,11	5,26	0
	suficiente	43,75	37,5	45,23	40,74	47,36	28,57
	bom	12,5	32,5	11,90	11,11	31,57	42,86
	excelente	0	17,5	2,38	0	10,52	28,57
	Acessibilidade	não conheço	6,25	12,5	14,28	40,74	5,26
Acessibilidade	insuficiente	25	20	40,47	22,22	5,26	14,28
	suficiente	62,5	20	30,95	22,22	36,31	28,57
	bom	6,25	35	11,90	14,81	31,57	42,86
	excelente	0	12,5	2,38	0	21,05	14,28
	Conservação	não conheço	0	12,5	16,66	37,04	5,26
Conservação	insuficiente	56,25	7,5	30,95	11,11	10,52	14,28
	suficiente	37,5	30	35,71	40,74	36,84	14,28

MINISTÉRIO DA EDUCAÇÃO

 SECRETARIA DE EDUCAÇÃO PROFISSIONAL E TECNOLÓGICA
 INSTITUTO FEDERAL DE EDUCAÇÃO, CIÊNCIA E TECNOLOGIA DO SERTÃO
 PERNAMBUCANO

COMISSÃO PRÓPRIA DE AVALIAÇÃO

	bom	6,25	42,5	14,28	11,11	47,36	57,14
	excelente	0	7,5	2,38	0	0	14,28
Atendi- mento as normas de segurança do trabalho	não conheço	31,25	17,5	45,23	40,74	31,57	14,28
	insuficiente	31,25	7,5	16,66	18,52	5,26	0
	suficiente	31,25	30	19,04	33,33	26,31	28,57
	bom	6,25	37,5	14,28	7,41	36,84	42,86
	excelente	0	7,5	4,76	0	0	14,28
	Equipame- ntos multimí- dia	não conheço	0	12,5	21,42	37,04	15,78
insuficiente		12,5	15	19,04	37,04	31,57	0
suficiente		62,5	32,5	35,71	18,52	15,78	14,28
bom		18,75	32,5	16,66	7,40	26,31	57,14
excelente		6,25	7,5	7,14	0	10,52	28,57
dimensão das salas	não conheço	0	7,5	19,04	37,04	5,26	0
	insuficiente	6,25	2,5	7,14	3,70	10,52	0
	suficiente	37,5	32,5	33,33	37,04	26,31	14,28
	bom	43,75	45	28,57	22,22	42,10	57,14
	excelente	12,5	12,5	11,90	0	15,78	28,57
internet	não conheço	25	15	35,71	48,15	36,84	14,28
	insuficiente	6,25	10	26,19	18,52	15,78	14,28
	suficiente	50	12,5	21,42	29,63	31,57	14,28
	bom	18,75	32,5	9,52	3,70	10,52	42,86
	excelente	0	15	7,14	0	5,26	14,28

4-Avaliação das condições da qualidade do acesso à internet do Campus:

		Floresta	Ouricuri	Petrolina	Petrolina Zona Rural	Salgueiro	Serra Talhada
Acesso à internet	não conheço	0	0	2,38	0	0	0
	insuficiente	6,25	27,5	30,95	18,52	15,68	28,57
	suficiente	37,5	22,5	40,47	44,44	36,84	42,86
	bom	43,75	30	23,80	33,33	42,10	28,57
	excelente	12,5	20	2,38	3,70	5,26	0
Velocidade da internet	não conheço	0	0	2,38	0	0	0
	insuficiente	12,5	37,5	42,85	29,63	31,57	28,57

MINISTÉRIO DA EDUCAÇÃO

 SECRETARIA DE EDUCAÇÃO PROFISSIONAL E TECNOLÓGICA
 INSTITUTO FEDERAL DE EDUCAÇÃO, CIÊNCIA E TECNOLOGIA DO SERTÃO
 PERNAMBUCANO

COMISSÃO PRÓPRIA DE AVALIAÇÃO

	e						
	suficiente	37,5	15	26,19	33,33	31,57	28,57
	bom	31,25	30	21,42	33,33	26,31	42,86
	excelente	31,25	17,5	7,14	3,70	10,52	0
Uso da internet para atividades Acadêmicas	não conheço	0	10	19,04	11,11	5,26	14,28
	insuficiente	6,25	17,5	26,19	25,93	15,78	28,57
	e						
	suficiente	37,5	22,5	28,57	29,63	47,36	28,5
	bom	50	30	21,42	29,63	21,05	28,57
	excelente	6,25	20	4,76	3,70	10,52	0

5-Qual a sua avaliação sobre o(s) auditório(s) referente(s) a:

		Floresta	Ouricuri	Petrolina	Petrolina Zona Rural	Salgueiro	Serra Talhada
Quantidade de salas	não conheço	0	40	4,76	0	0	0
	insuficiente	62,5	35	54,76	44,44	15,78	0
	suficiente	31,25	7,5	30,95	37,04	36,84	57,14
	bom	6,25	17,5	9,52	14,81	36,84	42,86
	excelente	0	0	0	3,70	10,52	0
limpeza	não conheço	0	45	11,90	0	0	0
	insuficiente	6,25	17,5	7,14	0	0	0
	suficiente	31,25	7,5	38,09	48,15	26,31	14,28
	bom	43,75	22,5	38,09	44,44	36,84	57,14
	excelente	18,75	7,5	4,76	7,41	36,84	28,57
Iluminação	não conheço	0	42,5	9,52	0	10,52	0
	insuficiente	25	12,5	11,90	3,70	21,05	0
	suficiente	43,75	12,5	42,85	44,44	36,84	14,28
	bom	31,25	30	33,33	48,15	31,84	71,43
	excelente	0	2,5	2,38	3,70	31,57	14,28
acústica	não conheço	0	45	7,14	0	0	0
	insuficiente	37,5	17,5	33,33	14,81	15,78	0
	suficiente	50	15	30,95	48,15	36,84	14,28
	bom	12,5	22,5	26,19	33,33	36,84	57,14
	excelente	0	0	2,38	3,70	10,52	28,57
ventilação	não conheço	0	42,5	9,52	0	0	0

MINISTÉRIO DA EDUCAÇÃO

 SECRETARIA DE EDUCAÇÃO PROFISSIONAL E TECNOLÓGICA
 INSTITUTO FEDERAL DE EDUCAÇÃO, CIÊNCIA E TECNOLOGIA DO SERTÃO
 PERNAMBUCANO

COMISSÃO PRÓPRIA DE AVALIAÇÃO

	insuficiente	12,5	20	16,66	3,70	36,84	0
	suficiente	50	10	45,23	48,15	31,57	42,86
	bom	37,5	35	23,80	44,44	21,05	57,14
	excelente	0	2,5	4,76	3,70	10,52	0
Acessibilidade	não conheço	6,25	42,5	7,14	0	0	0
	insuficiente	31,25	35	45,23	25,93	10,52	0
	suficiente	50	7,5	33,33	40,74	31,57	57,14
	bom	12,5	15	14,28	29,63	42,10	28,57
	excelente	0	0	0	3,70	15,78	14,28
Conservação	não conheço	0	45	4,78	0	0	0
	insuficiente	31,25	17,5	21,42	11,11	5,26	57,14
	suficiente	56,25	10	52,38	51,85	36,84	28,57
	bom	12,5	27,5	21,42	33,33	47,36	14,28
	excelente	0	0	0	11,11	10,52	0
Atendimento	não conheço	25	50	26,19	25,93	31,57	14,28
normas de segurança do trabalho	insuficiente	18,75	15	28,57	18,52	0	0
	suficiente	50	17,5	33,33	48,15	31,57	57,14
	bom	6,25	15	11,90	7,40	36,84	28,57
	excelente	0	2,5	0	0	5,26	0
Equipamentos	não conheço	0	45	9,52	0	5,26	0
	conheço						
Multimídia	insuficiente	56,25	17,5	19,04	22,22	36,84	28,57
	suficiente	43,75	12,5	42,85	51,85	42,10	42,86
	bom	0	22,5	26,19	22,22	10,52	28,57
	excelente	0	2,5	2,38	3,70	5,26	0
dimensão	não conheço	6,25	45	4,76	0	0	0
	insuficiente	68,75	15	47,61	40,74	15,78	14,28
	suficiente	25	10	33,33	37,04	36,84	57,14
	bom	0	20	11,90	22,22	21,05	28,57
	excelente	0	10	2,38	0	26,31	0
conforto	não conheço	0	45	2,38	0	0	0
	insuficiente	12,5	20	35,71	37,04	0	14,28
	suficiente	56,25	17,5	45,23	37,04	36,84	57,14
	bom	31,25	17,5	16,66	25,92	26,31	28,57
	excelente	0	0	0	0	38,84	0
disponibilidade de	não conheço	0	50	7,14	14,81	10,52	0

MINISTÉRIO DA EDUCAÇÃO

 SECRETARIA DE EDUCAÇÃO PROFISSIONAL E TECNOLÓGICA
 INSTITUTO FEDERAL DE EDUCAÇÃO, CIÊNCIA E TECNOLOGIA DO SERTÃO
 PERNAMBUCANO

COMISSÃO PRÓPRIA DE AVALIAÇÃO

conexão com a internet	insuficiente	18,75	22,5	35,71	40,74	57,89	71,43
	suficiente	43,75	10	42,85	37,04	21,05	0
	bom	37,5	17,5	14,28	7,41	10,52	28,57
	excelente	0	0	0	0	0	0
Equipamentos para videoconferência	não conheço	6,25	52,5	19,04	37,04	10,52	14,28
	insuficiente	50,00	25	35,71	37,04	52,63	42,86
	suficiente	37,50	5	33,33	22,22	21,05	28,57
	bom	6,25	17,5	11,90	3,70	10,52	28,57
	excelente	0	0	0	0	5,26	0
mobiliário	não conheço	0	45	7,14	0	5,26	0
	insuficiente	31,25	20	42,85	40,74	10,52	28,57
	suficiente	37,5	15	35,71	37,04	57,89	42,86
	bom	31,25	20	14,28	22,22	21,05	28,57
	excelente	0	0	0	0	5,26	0
tamanho	não conheço	0	42,5	4,76	0	15,78	0
	insuficiente	87,5	12,5	47,61	55,56	47,36	28,57
	suficiente	31,25	15	33,33	22,22	21,05	42,86
	bom	0	25	14,28	22,22	15,78	28,57
	excelente	0	5	0	0	0	0
sistema de som	não conheço	0	50	4,76	3,70	15,78	0
	insuficiente	68,75	20	38,09	37,04	36,84	14,28
	suficiente	31,25	22,5	33,33	48,15	26,31	42,86
	bom	0	7,5	21,42	11,11	21,05	42,86
	excelente	0	0	2,38	0	0	0
capacidade para atendimento ao público	não conheço	0	42,5	2,38	0	0	0
	insuficiente	81,25	17,5	66,66	66,67	15,78	28,57
	suficiente	18,75	20	16,66	18,52	42,10	42,86
	bom	0	15	14,28	14,81	31,57	28,57
	excelente	0	5	0	0	10,52	0

6- Qual a sua avaliação referente a infraestrutura física e tecnológica destinada à CPA?

	Floresta	Ouricuri	Petrolina	Petrolina Zona Rural	Salgueiro	Serra Talhada
não conheço	43,75	30	71,42	66,67	31,57	85,71
insuficiente	37,5	17,5	9,52	14,81	47,36	0
suficiente	18,75	35	16,66	18,52	21,05	0

MINISTÉRIO DA EDUCAÇÃO

 SECRETARIA DE EDUCAÇÃO PROFISSIONAL E TECNOLÓGICA
 INSTITUTO FEDERAL DE EDUCAÇÃO, CIÊNCIA E TECNOLOGIA DO SERTÃO
 PERNAMBUCANO

COMISSÃO PRÓPRIA DE AVALIAÇÃO

bom		12,5	2,38	0	0	14,28
excelente		5	0	0	0	0

7-Qual a sua avaliação sobre laboratórios, ambientes e cenários para práticas didáticas, referente aos seguintes aspectos:

		Floresta	Ouricuri	Petrolina	Petrolina Zona Rural	Salgueiro	Serra Talhada
Quantidade	não conheço	0	15	52,38	37,04	15,78	0
	insuficiente	37,5	62,5	9,52	22,22	10,52	42,86
	suficiente	43,75	12,5	28,57	29,63	5,26	14,28
	bom	12,5	10	7,14	7,41	15,78	42,86
	excelente	6,25	0	2,38	3,70	0	0
limpeza	não conheço	0	12,5	52,38	44,44	21,05	14,28
	insuficiente	0	7,5	2,38	3,70	0	0
	suficiente	37,5	22,5	16,66	37,04	21,05	0
	bom	43,75	45	23,80	14,81	26,31	57,14
	excelente	18,75	12,5	4,76	0	31,57	28,57
Iluminação	não conheço	6,25	10	54,76	44,44	21,05	14,28
	insuficiente	18,75	12,5	4,76	3,70	0	0
	suficiente	56,25	27,5	16,66	29,63	31,57	0
	bom	18,75	40	19,04	18,52	21,05	71,43
	excelente	0	10	4,76	3,70	26,31	14,28
acústica	não conheço	6,25	20	54,76	51,85	26,31	28,57
	insuficiente	25	15	7,14	3,70	0	14,28
	suficiente	43,75	30	19,04	29,63	31,57	0
	bom	25	25	14,28	11,11	31,57	42,86
	excelente	0	10	4,76	3,70	10,52	14,28
ventilação	não conheço	0	10	54,76	48,15	21,05	14,28
	insuficiente	6,25	12,5	4,76	7,41	5,26	0
	suficiente	50	27,5	23,80	29,63	26,31	14,28
	bom	43,75	40	11,90	11,11	26,31	57,14
	excelente	0	10	4,76	3,70	21,05	14,28
segurança	não conheço	12,5	20	52,38	48,15	31,57	0
	insuficiente	31,25	12,5	14,28	14,81	21,05	0
	suficiente	43,75	30	23,80	25,93	31,57	28,57

MINISTÉRIO DA EDUCAÇÃO

 SECRETARIA DE EDUCAÇÃO PROFISSIONAL E TECNOLÓGICA
 INSTITUTO FEDERAL DE EDUCAÇÃO, CIÊNCIA E TECNOLOGIA DO SERTÃO
 PERNAMBUCANO

COMISSÃO PRÓPRIA DE AVALIAÇÃO

	bom	12,5	32,5	7,14	7,41	10,52	71,43
	excelente	0	5	2,38	3,70	5,26	0
Acessibilidade	não conheço	6,25	20	42,85	48,15	26,31	0
	insuficiente	37,5	22,5	21,42	18,52	21,05	14,28
	suficiente	50	27,5	28,57	18,52	26,31	28,57
	bom	6,25	25	7,14	11,11	15,78	42,86
	excelente	0	5	0	3,70	10,52	14,28
	Conservação	não conheço	0	20	47,61	51,85	26,31
	insuficiente	43,75	10	11,90	7,41	10,52	28,57
	suficiente	31,25	25	28,57	29,63	42,10	0
	bom	18,75	42,5	7,14	11,11	21,05	42,86
	excelente	6,25	2,5	0	0	0	14,28
Atendimento as normas de segurança do trabalho	não conheço	25	27,5	52,38	51,85	52,63	28,57
	insuficiente	25	10	16,66	22,22	10,52	0
	suficiente	43,75	30	23,80	18,52	21,05	28,57
	bom	6,25	30	7,14	77,41	15,78	42,86
	excelente	0	2,5	0	0	0	0
recursos tecnológicos	não conheço	0	22,5	52,38	44,44	31,57	14,28
	insuficiente	31,25	22,5	9,52	11,11	31,57	28,57
	suficiente	37,5	27,5	23,80	29,63	21,05	28,57
	bom	31,25	25	7,14	14,81	15,78	28,57
	excelente	0	2,5	7,14	0	0	0
dimensão	não conheço	0	17,5	52,38	44,44	21,05	28,57
	insuficiente	43,75	27,5	7,14	7,41	26,31	0
	suficiente	43,75	20	28,57	33,33	26,31	28,57
	bom	12,5	27,5	7,14	14,81	15,78	42,86
	excelente	0	7,5	4,76	0	10,52	0
conforto	não conheço	0	22,5	50	44,44	26,31	28,57
	insuficiente	37,5	22,5	14,28	7,41	15,78	0
	suficiente	31,25	30	21,42	40,74	31,57	28,57
	bom	31,25	20	11,90	7,41	26,31	42,86
	excelente	0	5	2,38	0	0	0
disponibilidade de conexão com a	não conheço	12,5	17,5	42,85	48,15	36,84	28,57
	insuficiente	12,5	15	23,80	3,70	26,31	0
	suficiente	12,5	25	23,80	37,04	21,05	28,57

MINISTÉRIO DA EDUCAÇÃO

 SECRETARIA DE EDUCAÇÃO PROFISSIONAL E TECNOLÓGICA
 INSTITUTO FEDERAL DE EDUCAÇÃO, CIÊNCIA E TECNOLOGIA DO SERTÃO
 PERNAMBUCANO

COMISSÃO PRÓPRIA DE AVALIAÇÃO

internet	bom	43,75	35	7,14	11,11	15,78	42,86
	excelente	0	7,5	2,38	0	0	0
equipamentos especializados	não conheço	31,25	35	50	51,85	47,36	14,28
	insuficiente	31,25	22,5	19,04	3,70	21,05	14,28
	suficiente	25	20	14,28	29,63	21,05	42,86
	bom	12,5	22,5	9,52	11,11	10,52	28,57
	excelente	0	0	7,14	3,70	0	0
materiais e insumos para as atividades	não conheço	37,5	37,5	54,76	59,26	47,36	42,86
	insuficiente	25	17,5	11,90	11,11	31,57	42,86
	suficiente	25	27,5	16,66	18,52	10,52	0
	bom	12,5	17,5	9,52	7,41	10,52	14,28
	excelente	0	0	7,14	3,70	0	0

8-Qual a sua avaliação sobre as salas de apoio a informática para os alunos?

		Floresta	Ouricuri	Petrolina	Petrolina Zona Rural	Salgueiro	Serra Talhada
equipamentos	não conheço	6,25	22,5	50	40,74	52,63	14,28
	insuficiente	25	22,5	19,04	22,22	10,52	28,57
	suficiente	43,75	15	21,42	18,52	15,78	14,28
	bom	25	35	4,76	18,52	10,52	42,86
	excelente	0	5	4,76	0	10,52	0
normas de segurança	não conheço	37,5	30	57,14	51,85	63,15	28,57
	insuficiente	18,75	12,5	16,66	18,52	5,26	0
	suficiente	37,5	17,5	16,66	22,22	15,78	14,28
	bom	6,25	37,5	9,52	7,41	10,52	57,14
	excelente	0	2,5	0	0	5,26	0
espaço físico	não conheço	12,5	17,5	52,38	40,74	36,84	0
	insuficiente	25	27,5	16,66	18,52	10,52	14,28
	suficiente	50	20	16,66	29,63	21,05	14,28
	bom	12,5	30	14,28	11,11	21,05	57,14
	excelente	0	5	0	0	10,52	14,28
acesso a internet	não conheço	18,75	20	47,61	44,44	47,36	14,28
	insuficiente	6,25	15	21,42	18,52	5,26	14,28
	suficiente	31,25	22,5	19,04	18,52	21,05	14,28
	bom	37,5	32,5	9,52	18,52	21,05	42,86

MINISTÉRIO DA EDUCAÇÃO

 SECRETARIA DE EDUCAÇÃO PROFISSIONAL E TECNOLÓGICA
 INSTITUTO FEDERAL DE EDUCAÇÃO, CIÊNCIA E TECNOLOGIA DO SERTÃO
 PERNAMBUCANO

COMISSÃO PRÓPRIA DE AVALIAÇÃO

	excelente	6,25	10	1	0	5,26	14,28
Atualização de softwares	não conheço	25	42,5	54,76	55,55	68,42	28,57
	insuficiente	18,75	10	11,90	18,52	0	14,28
	suficiente	31,25	12,5	23,80	18,52	10,52	14,28
	bom	25	32,5	9,52	7,41	21,05	28,57
	excelente	0	2,5	0	0	0	14,28
Acessibilidade	não conheço	18,75	30	45,23	44,44	42,10	0
	insuficiente	31,25	17,5	19,04	18,52	10,52	14,28
	suficiente	50	15	19,04	18,52	21,05	42,86
	bom	0	32,5	16,66	14,81	15,78	28,57
	excelente	0	5	0	3,70	10,52	14,28
serviços	não conheço	18,75	32,5	59,52	51,85	57,89	28,57
	insuficiente	18,75	10	9,52	11,11	5,26	14,28
	suficiente	37,5	15	19,04	14,81	5,26	14,28
	bom	25	37,5	11,90	22,22	31,57	28,57
	excelente	0	5	0	0	0	14,28
suportes	não conheço	18,75	30	57,14	48,15	63,15	28,57
	insuficiente	18,75	10	7,14	14,1	5,26	0
	suficiente	50	20	19,04	22,22	10,52	28,57
	bom	12,5	35	11,90	11,11	21,05	28,57
	excelente	0	5	0	3,70	0	14,28
condições ergonômicas	não conheço	25	27,5	54,76	51,85	68,42	28,57
	insuficiente	31,25	22,5	4,76	22,22	0	28,57
	suficiente	43,75	22,5	26,19	18,52	10,52	0
	bom	0	25	45,23	28,57	21,05	42,86
	excelente	0	2,5	9,52	0	0	0

9- Qual a sua avaliação sobre a Biblioteca referente aos seguintes aspectos:

		Floresta	Ouricuri	Petrolina	Petrolina Zona Rural	Salgueiro	Serra Talhada
limpeza	não conheço	0	15	14,28	3,70	0	0
	insuficiente	0	7,5	4,76	0	0	0
	suficiente	25	17,5	26,19	48,15	21,05	0
	bom	50	30	45,23	40,74	15,78	57,14

MINISTÉRIO DA EDUCAÇÃO

 SECRETARIA DE EDUCAÇÃO PROFISSIONAL E TECNOLÓGICA
 INSTITUTO FEDERAL DE EDUCAÇÃO, CIÊNCIA E TECNOLOGIA DO SERTÃO
 PERNAMBUCANO

COMISSÃO PRÓPRIA DE AVALIAÇÃO

	excelente	25	25	9,52	7,41	63,15	42,86
Iluminação	não conheço	0	15	14,28	7,41	0	0
	insuficiente	31,25	5	7,14	11,11	0	0
	suficiente	31,25	32,5	26,19	37,04	21,05	0
	bom	31,25	32,5	40,47	40,74	15,78	85,71
	excelente	6,25	15	11,90	3,70	63,15	14,28
acústica	não conheço	0	17,5	19,04	11,11	0	0
	insuficiente	56,25	15	21,42	18,52	5,26	0
	suficiente	25	30	23,80	37,04	26,31	14,28
	bom	18,75	22,5	26,19	29,63	42,10	71,43
	excelente	0	15	9,52	3,70	26,31	14,28
ventilação	não conheço	0	15	16,66	11,11	0	0
	insuficiente	12,5	7,5	7,14	3,70	0	14,28
	suficiente	62,5	20	35,71	48,15	26,31	14,28
	bom	25	35	28,57	33,33	21,05	57,14
	excelente	0	17,5	11,90	3,70	52,63	14,28
segurança	não conheço	6,25	22,5	14,28	11,11	0	0
	insuficiente	25	12,5	19,04	18,52	10,52	0
	suficiente	37,5	27,5	30,95	44,44	26,31	0
	bom	31,25	30	26,19	22,22	31,57	85,71
	excelente	0	7,5	9,52	3,70	31,57	14,28
Acessibilidade	não conheço	6,25	22,5	14,28	11,11	0	0
	insuficiente	37,5	32,5	19,04	33,33	10,52	28,57
	suficiente	43,75	22,5	33,33	37,04	31,57	14,28
	bom	12,5	17,5	26,19	14,81	26,31	42,86
	excelente	0	5	7,14	3,70	31,57	14,28
Conservação	não conheço	0	20	14,28	11,11	0	0
	insuficiente	18,75	5	2,38	11,11	5,26	0
	suficiente	43,75	27,5	38,09	51,85	31,57	14,28
	bom	31,25	37,5	38,09	25,93	36,84	71,43
	excelente	6,25	10	7,14	0	26,31	14,28
Atendimento as	não conheço	43,75	32,5	42,85	44,44	36,84	28,57
normas de segurança do	insuficiente	12,5	5	19,04	14,81	5,26	0
	suficiente	37,5	25	21,42	25,93	21,05	14,28
	bom	6,25	30	14,28	14,81	36,84	42,86

MINISTÉRIO DA EDUCAÇÃO

 SECRETARIA DE EDUCAÇÃO PROFISSIONAL E TECNOLÓGICA
 INSTITUTO FEDERAL DE EDUCAÇÃO, CIÊNCIA E TECNOLOGIA DO SERTÃO
 PERNAMBUCANO

COMISSÃO PRÓPRIA DE AVALIAÇÃO

trabalho	excelente	0	7,5	2,38	0	0	14,28
dimensão	não conheço	0	17,5	14,28	14,81	0	0
	insuficiente	75	17,5	28,57	11,11	26,31	14,28
	suficiente	18,75	27,5	26,19	48,15	26,31	14,28
	bom	6,25	25	23,80	22,22	31,57	57,14
	excelente	0	12,5	7,14	3,70	15,78	14,28
conforto	não conheço	0	15	11,90	11,11	5,26	0
	insuficiente	56,25	12,5	21,42	11,11	36,84	0
	suficiente	37,5	32,5	38,09	48,15	36,84	14,28
	bom	6,25	27,5	21,42	29,63	21,05	71,43
	excelente	0	12,5	7,14	0	0	14,28
disponibi- lidade de conexão com a internet	não conheço	12,5	20	21,42	22,22	21,05	0
	insuficiente	12,2	12,5	11,90	18,52	26,31	0
	suficiente	50	20	33,33	40,74	31,57	28,57
	bom	18,75	40	28,57	11,11	15,78	57,14
	excelente	6,25	7,5	4,76	7,41	5,26	14,28
espaço para estudo individual	não conheço	6,25	27,5	14,28	14,81	5,26	0
	insuficiente	81,25	12,5	38,09	18,52	36,84	28,57
	suficiente	12,5	27,5	21,42	37,04	21,05	14,28
	bom	0	27,5	19,04	22,22	36,84	42,86
	excelente	0	5	7,14	7,41	0	14,28
Espaço para estudo em grupo	não conheço	6,25	22,5	19,04	11,11	5,26	0
	insuficiente	75	20	42,85	18,52	36,84	14,28
	suficiente	18,75	20	23,80	37,04	21,01	28,57
	bom	0	30	7,14	25,92	36,84	42,86
	excelente	0	7,5	7,14	7,41	0	14,28
condições para atendi- me nto educacio- n al especiali- zado	não conheço	18,75	37,5	40,47	37,04	5,26	14,28
	insuficiente	75	27,5	30,95	25,93	42,10	28,57
	suficiente	6,25	15	11,90	22,22	21,05	0
	bom	0	15	9,52	14,81	31,57	57,14
	excelente	0	5	7,14	0	0	0
recursos tecnológi- c os para consulta,	não conheço	12,5	32,5	19,04	22,22	36,84	0
	insuficiente	12,5	10	9,52	14,81	31,87	14,28
	suficiente	68,75	20	26,19	40,74	15,78	14,28

MINISTÉRIO DA EDUCAÇÃO

 SECRETARIA DE EDUCAÇÃO PROFISSIONAL E TECNOLÓGICA
 INSTITUTO FEDERAL DE EDUCAÇÃO, CIÊNCIA E TECNOLOGIA DO SERTÃO
 PERNAMBUCANO

COMISSÃO PRÓPRIA DE AVALIAÇÃO

guarda, empréstimo e organização do acervo	bom	6,25	25	33,33	18,52	15,78	57,14
	excelente	0	12,5	11,90	3,70	0	14,28
horário de atendimento	não conheço	0	17,5	16,66	14,81	10,52	0
	insuficiente	0	2,5	2,38	14,81	26,31	14,28
	suficiente	18,75	22,5	23,80	37,04	26,31	14,28
	bom	68,75	40	33,33	18,52	31,57	57,14
	excelente	12,5	17,5	23,80	14,81	5,26	14,28
Rotinas e regras para empréstimos de títulos	não conheço	6,25	22,5	21,42	14,81	0	0
	insuficiente	0	2,5	0	7,41	5,26	0
	suficiente	37,5	20	28,57	44,44	47,36	14,28
	bom	43,75	35	33,33	22,22	36,84	57,14
	excelente	12,5	20	16,66	11,11	10,52	28,57
Conservação do mobiliário	não conheço	0	22,5	14,28	14,1	10,52	0
	insuficiente	12,5	2,5	7,14	3,70	5,26	0
	suficiente	56,25	17,5	30,95	51,85	42,10	28,57
	bom	25	47,5	30,95	25,93	31,57	71,43
	excelente	6,25	10	16,66	3,70	15,78	0

10-Como você avalia a Biblioteca do IF SERTÃO-PE quanto à atualização do acervo de livros?

	Floresta	Ouricuri	Petrolina	Petrolina Zona Rural	Salgueiro	Serra Talhada
não conheço	18,75	32,5	30,95	25,93	0	28,57
insuficiente	31,25	17,5	26,19	18,52	5,26	57,14
suficiente	31,25	15	23,80	37,04	47,36	0
bom	18,75	35	16,66	14,81	31,57	14,28
excelente	0	0	2,38	3,70	15,78	0

11-Como você avalia a Biblioteca do IF SERTÃO-PE quanto à atualização do acervo de periódicos?

	Floresta	Ouricuri	Petrolina	Petrolina Zona Rural	Salgueiro	Serra Talhada
não conheço	50	52,5	42,85	48,15	31,57	42,86
insuficiente	25	12,5	16,66	18,52	26,31	42,86
suficiente	12,5	15	26,19	14,81	26,31	0

MINISTÉRIO DA EDUCAÇÃO

 SECRETARIA DE EDUCAÇÃO PROFISSIONAL E TECNOLÓGICA
 INSTITUTO FEDERAL DE EDUCAÇÃO, CIÊNCIA E TECNOLOGIA DO SERTÃO
 PERNAMBUCANO

COMISSÃO PRÓPRIA DE AVALIAÇÃO

bom	12,5	20	14,28	11,11	15,78	14,28
excelente	0	0	0	7,41	0	0

12-Como você avalia a Biblioteca do IF SERTÃO-PE relacionada a disponibilidade da bibliografia básica e complementar dos cursos superiores?

	Floresta	Ouricuri	Petrolina	Petrolina Zona Rural	Salgueiro	Serra Talhada
não conheço	43,75	42,5	42,85	40,74	63,15	42,86
insuficiente	18,75	12,5	23,80	25,93	15,78	14,28
suficiente	25	15	21,42	14,81	21,05	28,57
bom	12,5	25	9,52	14,81	0	14,28
excelente	0	5	2,38	3,70	0	0

13- Qual a sua avaliação sobre os espaços de atendimento ao discente?

	Floresta	Ouricuri	Petrolina	Petrolina Zona Rural	Salgueiro	Serra Talhada
não conheço	6,25	15	26,19	22,22	15,78	42,86
insuficiente	56,25	42,5	35,71	22,22	36,84	14,28
suficiente	31,25	12,5	23,80	48,15	15,78	0
bom	6,25	25	7,14	3,70	23,31	42,86
excelente	0	5	7,14	3,70	5,26	0

14-Qual a sua avaliação referente ao refeitório no Campus?

		Floresta	Ouricuri	Petrolina	Petrolina Zona Rural	Salgueiro	Serra Talhada
Espaço do Refeitório	não conheço	75	67,5	19,04	0	52,63	0
	insuficiente	25	15	57,14	37,04	42,10	0
	suficiente	0	5	14,28	37,04	0	42,86
	bom	0	10	9,52	18,52	5,26	57,14
	excelente	0	2,5	0	7,40	0	0
Limpeza	não conheço	75	67,5	23,80	0	52,63	0
	insuficiente	25	12,5	35,71	0	36,84	0
	suficiente	0	5	19,04	48,15	10,52	28,57
	bom	0	12,5	21,42	25,93	0	28,57
	excelente	0	2,5	0	25,92	0	42,86
Ventilação	não conheço	75	67,5	23,80	0	52,63	0

MINISTÉRIO DA EDUCAÇÃO

 SECRETARIA DE EDUCAÇÃO PROFISSIONAL E TECNOLÓGICA
 INSTITUTO FEDERAL DE EDUCAÇÃO, CIÊNCIA E TECNOLOGIA DO SERTÃO
 PERNAMBUCANO

COMISSÃO PRÓPRIA DE AVALIAÇÃO

	insuficiente	25	15	26,19	7,40	36,84	0
	suficiente	0	5	30,95	37,04	0	28,57
	bom	0	5	11,90	37,04	5,26	42,86
	excelente	0	7,5	7,14	18,52	5,26	28,57
Conservação do mobiliário	não conheço	75	65	28,57	0	52,63	0
	insuficiente	25	15	38,09	3,70	36,84	0
	suficiente	0	5	21,42	51,85	0	57,14
	bom	0	12,5	11,90	37,04	10,52	28,57
Horário de atendimento	excelente	0	2,5	0	7,41	0	14,28
	não conheço	75	65	23,80	0	52,63	28,57
	insuficiente	25	17,5	23,80	37,04	36,84	0
	suficiente	0	5	30,95	40,74	0	14,28
Qualidade da alimentação	bom	0	5	16,66	18,52	10,52	42,86
	excelente	0	7,5	4,76	3,70	0	14,28
	não conheço	75	65	21,42	0	57,89	42,86
	insuficiente	25	17,5	21,42	11,11	31,57	14,28
Qualidade do atendimento	suficiente	0	7,5	19,04	29,63	5,26	14,28
	bom	0	7,5	26,19	33,33	5,26	28,57
	excelente	0	2,5	11,90	25,93	0	0
	não conheço	75	65	23,80	0	52,63	42,86
Segurança contra incêndio	insuficiente	25	17,5	26,19	11,11	36,84	14,28
	suficiente	0	2,5	19,04	33,33	0	0
	bom	0	10	23,80	40,74	5,26	28,57
	excelente	0	5	7,14	14,81	5,26	14,28
Segurança contra incêndio	não conheço	75	65	54,76	40,74	63,15	14,28
	insuficiente	25	17,5	30,95	25,93	36,84	0
	suficiente	0	7,5	7,14	18,52	0	42,86
	bom	0	7,5	7,14	14,81	0	42,86
	excelente	0	2,5	0	0	0	0

15- Qual a sua avaliação sobre os espaços de convivência?

	Floresta	Ouricuri	Petrolina	Petrolina Zona Rural	Salgueiro	Serra Talhada
não conheço	18,75	15	21,42	25,93	15,78	0
insuficiente	68,75	47,5	23,80	55,55	57,89	28,57
suficiente	6,25	7,5	33,33	11,11	10,52	42,86

MINISTÉRIO DA EDUCAÇÃO

 SECRETARIA DE EDUCAÇÃO PROFISSIONAL E TECNOLÓGICA
 INSTITUTO FEDERAL DE EDUCAÇÃO, CIÊNCIA E TECNOLOGIA DO SERTÃO
 PERNAMBUCANO

COMISSÃO PRÓPRIA DE AVALIAÇÃO

bom	6,25	20	21,42	7,41	15,78	28,57
excelente	0	10	0	0	0	0

16- Qual a sua avaliação sobre as condições das instalações de acessibilidade no Campus?

		Floresta	Ouricuri	Petrolina	Petrolina Zona Rural	Salgueiro	Serra Talhada
Rampas com corrimão que facilitem a circulação de cadeiras	não conheço	6,25	12,5	2,38	7,41	15,78	0
	insuficiente	56,25	60	33,33	70,37	52,63	14,28
	suficiente	37,5	15	35,71	14,81	26,31	42,86
	bom	0	12,5	21,42	7,41	5,26	42,86
	excelente	0	0	7,14	0	0	0
Adaptação de portas e banheiros com espaço suficiente para permitir o acesso de cadeiras e rodas	não conheço	12,5	7,5	4,76	11,11	0	0
	insuficiente	37,5	50	52,38	29,63	52,63	0
	suficiente	43,75	12,5	23,80	33,33	42,10	42,86
	bom	6,25	27,5	19,04	14,81	5,26	42,86
	excelente	0	2,5	0	11,11	0	14,28
Eliminação de barreiras arquitetônicas para circulação, permitindo o acesso aos espaços de uso coletivo	não conheço	6,25	17,5	7,14	18,52	0	0
	insuficiente	43,75	45	52,38	51,85	42,10	14,28
	suficiente	43,75	25	19,04	14,81	42,10	28,57
	bom	6,25	12,5	21,42	11,11	15,78	57,14
	excelente	0	0	0	3,70	0	0
Colocação de barras de apoio nos banheiros	não conheço	12,5	15	14,28	3,70	0	0
	insuficiente	43,75	52,5	47,61	33,33	36,84	14,28
	suficiente	43,75	12,5	19,04	33,33	42,10	28,57
	bom	0	8	16,66	18,52	15,78	3
	excelente	0	0	2,38	11,11	5,26	0
Instalação de lavabos	não conheço	12,5	25	9,52	11,11	15,78	14,28

MINISTÉRIO DA EDUCAÇÃO

 SECRETARIA DE EDUCAÇÃO PROFISSIONAL E TECNOLÓGICA
 INSTITUTO FEDERAL DE EDUCAÇÃO, CIÊNCIA E TECNOLOGIA DO SERTÃO
 PERNAMBUCANO

COMISSÃO PRÓPRIA DE AVALIAÇÃO

e bebedouros em altura acessível aos usuários de cadeiras de rodas	insuficiente	81,25	52,5	47,61	51,85	57,89	28,57
	suficiente	6,25	10	14,28	22,22	26,31	0
	bom	0	12,5	26,19	7,41	0	57,14
	excelente	0	0	2,38	7,41	0	0

17- Qual a sua avaliação sobre os espaços de alimentação?

	Floresta	Ouricuri	Petrolina	Petrolina Zona Rural	Salgueiro	Serra Talhada
não conheço	31,25	12,5	0	0	5,26	14,28
insuficiente	62,5	45	69,04	25,93	63,15	0
suficiente	0	32,5	19,04	51,85	26,31	42,86
bom	6,25	10	11,90	18,52	0	42,86
excelente	0	0	0	3,70	5,26	0

18- Qual a sua avaliação sobre o plano de expansão e atualização de equipamentos do Campus?

	Floresta	Ouricuri	Petrolina	Petrolina Zona Rural	Salgueiro	Serra Talhada
não conheço	56,25	42,5	52,38	59,26	42,10	42,86
insuficiente	31,25	15	21,42	11,11	31,57	14,28
suficiente	6,25	15	7,14	18,52	15,78	14,28
bom	6,25	22,5	11,90	7,41	10,52	28,57
excelente	0	5	7,14	3,70	0	0

19- Qual a sua avaliação sobre os recursos de tecnologia de informação e comunicação no Campus?

	Floresta	Ouricuri	Petrolina	Petrolina Zona Rural	Salgueiro	Serra Talhada
não conheço	6,25	15	23,80	7,41	21,05	0
insuficiente	31,25	25	21,42	33,33	31,57	14,28
suficiente	50	25	30,95	40,74	36,84	42,86
bom	12,5	30	16,66	14,81	10,52	42,86
excelente	0	5	7,14	3,70	0	0

20. Qual a sua avaliação sobre as condições de segurança no Campus referente a:

MINISTÉRIO DA EDUCAÇÃO

 SECRETARIA DE EDUCAÇÃO PROFISSIONAL E TECNOLÓGICA
 INSTITUTO FEDERAL DE EDUCAÇÃO, CIÊNCIA E TECNOLOGIA DO SERTÃO
 PERNAMBUCANO
 COMISSÃO PRÓPRIA DE AVALIAÇÃO

		Floresta	Ouricuri	Petrolina	Petrolina Zona Rural	Salgueiro	Serra Talhada
Sistema de controle de acesso de pessoas ao Campus	não conheço	0	12,5	11,90	14,81	5,26	0
	insuficiente	62,5	27,5	45,23	18,52	31,57	0
	suficiente	31,25	30	26,19	44,44	42,10	71,43
	bom	6,25	27,5	14,28	18,52	21,05	28,57
	excelente	0	2,5	2,38	3,70	0	0
Sistema interno de segurança	não conheço	12,5	10	11,90	14,81	10,52	0
	insuficiente	37,5	35	50	40,74	57,89	0
	suficiente	50	20	23,80	25,93	21,05	28,57
	bom	0	32,5	9,52	11,11	21,05	71,43
	excelente	0	2,5	4,76	7,41	0	28,57
Atendimento as normas de segurança contra incêndios	não conheço	31,25	15	26,19	48,15	26,31	28,57
	insuficiente	37,5	32,5	38,09	29,63	36,84	0
	suficiente	31,25	17,5	28,57	18,52	31,57	28,57
	bom	0	30	4,76	3,70	5,26	42,86
	excelente	0	5	2,38	0	0	0
Instalações elétricas	não conheço	31,25	17,5	14,28	29,63	31,57	28,57
	insuficiente	31,25	30	52,38	40,74	0	0
	suficiente	37,5	30	23,80	22,22	42,10	42,86
	bom	0	17,5	7,14	3,70	26,31	28,57
	excelente	0	5	2,38	3,70	0	0

QUESTIONÁRIO DOCENTE

VÍNCULO	Floresta	Ouricuri	Petrolina	Petrolina Zona Rural	Salgueiro	Serra Talhada
Efetivo	86,96	95,45	85,42	88,89	95,65	75
Substituto	13,04	4,55	14,58	11,11	4,35	25

MINISTÉRIO DA EDUCAÇÃO
 SECRETARIA DE EDUCAÇÃO PROFISSIONAL E TECNOLÓGICA
 INSTITUTO FEDERAL DE EDUCAÇÃO, CIÊNCIA E TECNOLOGIA DO SERTÃO
 PERNAMBUCANO
 COMISSÃO PRÓPRIA DE AVALIAÇÃO

Constata-se que o maior número de respondentes, em todos os Campi, no segmento docente foi o efetivo.

SEXO	Floresta	Ouricuri	Petrolina	Petrolina Zona Rural	Salgueiro	Serra Talhada
Masculino	56,52	59,09	52,08	55,56	47,48	50
Feminino	43,48	40,91	47,91	44,44	56,52	50

Observa-se que o número de respondentes com uma maior participação foi do sexo masculino, em praticamente todos os campi. Destaca-se o Campus Salgueiro com maior número de participantes do sexo feminino.

1- QUAL A SUA MAIOR TITULAÇÃO?

	Floresta	Ouricuri	Petrolina	Petrolina Zona Rural	Salgueiro	Serra Talhada
Pós doutorado	0	0	2,08	2,78	0	0
Doutorado	30,43	31,82	20,83	47,22	26,09	25
Mestrado + RSC III (Lei 12.272/12 art.18)	43,48	45,45	45,83	36,11	39,13	50
Mestrado	4,35	9,09	10,41	8,33	13,04	0
Especialização + RSC II (Lei 12.272/12 art.18)	13,04	4,55	8,33	2,78	17,39	25
Especialização	4,35	9,09	2,08	2,78	4,35	0
Graduação + RSC I (Lei 12.272/12 art.18)	0	0	2,08	0	0	0
Graduação	4,35	0	8,33	0	0	0

A titulação Mestrado + RSC III (Lei 12.272/12 art. 18) teve maior número de respondentes no segmento docente.

MINISTÉRIO DA EDUCAÇÃO
 SECRETARIA DE EDUCAÇÃO PROFISSIONAL E TECNOLÓGICA
 INSTITUTO FEDERAL DE EDUCAÇÃO, CIÊNCIA E TECNOLOGIA DO SERTÃO
 PERNAMBUCANO
 COMISSÃO PRÓPRIA DE AVALIAÇÃO

2-INDIQUE O CURSO DE GRADUAÇÃO QUE VOCÊ TRABALHA

	Floresta	Ouricuri	Petrolina	Petrolina Zona Rural	Salgueiro	Serra Talhada
Licenciatura em Computação	0	0	27,08	0	0	0
Licenciatura em Química	69,56	100	18,75	0	0	0
Licenciatura em Física	0	0	16,66	0	47,48	100
Licenciatura em Música	0	0	14,58	0	0	0
Tecnologia em Alimentos	0	0	22,91	0	26,09	0
Bacharelado em Agronomia	0	0	0	83,33	0	0
Tecnologia em Viticultura e Enologia	0	0	0	16,67	0	0
Gestão da Tecnologia da Informação	30,43	0	0	0	0	0
Sistemas para Internet	0	0	0	0	30,43	0

MINISTÉRIO DA EDUCAÇÃO
 SECRETARIA DE EDUCAÇÃO PROFISSIONAL E TECNOLÓGICA
 INSTITUTO FEDERAL DE EDUCAÇÃO, CIÊNCIA E TECNOLOGIA DO SERTÃO
 PERNAMBUCANO
 COMISSÃO PRÓPRIA DE AVALIAÇÃO

3-INDIQUE OUTROS CURSOS DE GRADUAÇÃO QUE VOCÊ TENHA DADO AULA EM 2018

	Floresta	Ouricuri	Petrolina	Petrolina Zona Rural	Salgueiro	Serra Talhada
Não dei aula em outro curso de graduação	43,48	31,81	20,83	33,33	34,78	0
Licenciatura em Computação	0	0	14,58	0	0	0
Licenciatura em Química	21,74	4,54	6,25	2,78	0	0
Licenciatura em Física	0	0	0	0	0	40
Licenciatura em Música	0	0	0	0	4,35	0
Tecnologia em Alimentos	0	4,54	4,16	0	13,04	20,00
Bacharelado em Agronomia	0	0		19,44	0	0
Tecnologia em Viticultura e Enologia	0	0	0	22,22	0	
Gestão da Tecnologia da Informação	8,69	0	0	0	0	
Sistemas para Internet		0	0	0	4,35	
Não respondeu	26,09	59,09	54,16	22,22	43,48	40,00

MINISTÉRIO DA EDUCAÇÃO
 SECRETARIA DE EDUCAÇÃO PROFISSIONAL E TECNOLÓGICA
 INSTITUTO FEDERAL DE EDUCAÇÃO, CIÊNCIA E TECNOLOGIA DO SERTÃO
 PERNAMBUCANO
 COMISSÃO PRÓPRIA DE AVALIAÇÃO

POLÍTICAS DE GESTÃO

4- COMO VOCÊ AVALIA AS AÇÕES DE POLÍTICA DE CAPACITAÇÃO E FORMAÇÃO CONTINUADA DE SUA CATEGORIA, CONSIDERANDO O INCENTIVO A:

		Floresta	Ouricuri	Petrolina	Petrolina Zona Rural	Salgueiro	Serra Talhada
participação em eventos	não conheço	0	4,55	0	5,56	0	0
científicos/técnicos/culturais	insuficiente	26,09	40,91	35,41	30,55	30,43	50
	suficiente	34,78	13,64	22,91	22,22	30,43	25
	bom	30,43	31,82	25	36,11	34,78	25
	excelente	8,69	9,09	16,66	5,56	4,35	0
participação em cursos de desenvolvimento pessoal e profissional	não conheço	4,35	18,18	0	5,56	0	0
	insuficiente	43,48	31,82	39,58	38,89	26,09	50
	suficiente	21,74	13,64	20,83	13,89	39,13	25
	bom	26,09	36,36	31,25	33,33	30,43	25
	excelente	4,35	4,55	8,33	8,33	4,35	0
qualificação	não conheço	0	13,64	2,08	5,55	4,35	0
programas de especialização, mestrado e doutorado, com práticas consolidadas, instituídas e publicizadas.	insuficiente	21,74	18,18	31,25	16,67	21,74	25
	suficiente	30,43	31,82	12,5	11,11	30,43	50
	bom	30,43	18,18	31,25	52,78	39,13	25
	excelente	17,39	18,18	22,91	13,89	4,35	0
participação no ações	não conheço	4,35	4,55	8,33	8,33	4,35	0
	insuficiente	26,09	40,91	27,08	38,89	21,74	50
	suficiente	34,78	13,64	27,08	16,67	26,09	25
	bom	26,09	27,27	29,16	30,55	43,48	25
	excelente	8,69	9,09	8,33	5,56	4,35	0

MINISTÉRIO DA EDUCAÇÃO

SECRETARIA DE EDUCAÇÃO PROFISSIONAL E TECNOLÓGICA
 INSTITUTO FEDERAL DE EDUCAÇÃO, CIÊNCIA E TECNOLOGIA DO SERTÃO
 PERNAMBUCANO

COMISSÃO PRÓPRIA DE AVALIAÇÃO

Nas ações de política de capacitação e formação continuada de sua categoria, considerando o incentivo a participação em eventos científicos/técnicos/culturais, observa-se que o número de maior destaque dos respondentes no campus Floresta foi de 34,78 no item suficiente; Já os campi: Ouricuri com 40,91 e Petrolina com 35,41 tiveram um maior número de respostas na categoria insuficiente; Nos campi Petrolina Zona Rural e Salgueiro consideraram o incentivo a participação em eventos científicos/técnicos/culturais como bom, com os números 36,11 e 34,78 respectivamente. Já no campus Serra Talhada esse incentivo foi considerado como insuficiente com 50 dos respondentes.

Em relação a participação em cursos de desenvolvimento pessoal e profissional os campi: Floresta, Petrolina, Petrolina Zona Rural e Serra Talhada consideraram como insuficiente essa participação; Já a maioria dos respondentes no campus Ouricuri consideraram como bom; No campus Salgueiro o item como maior número de repostas foi de suficiente.

Em relação a qualificação acadêmica em programas de especialização, mestrado e doutorado, com práticas consolidadas, instituídas e publicizadas, os campi Floresta, Ouricuri e Serra Talhada consideraram como suficiente. No campus Salgueiro, a maioria das respostas foi no indicador bom. No campus Petrolina empataram nas repostas os itens insuficiente e bom com 31,25.

Os campi: Petrolina e Serra Talhada avaliaram a participação no planejamento as ações como boa. Já o maior número de respondentes dos campi: Ouricuri, Petrolina Zona Rural e Serra Talhada avaliaram a ação como insuficiente. Já no campus Floresta, o maior número de repostas foi no item suficiente, com 34,78.

5-COMO VOCÊ AVALIA OS CURSOS DE CAPACITAÇÃO OFERTADOS PELO IF SERTÃO-PE?

	Floresta	Ouricuri	Petrolina	Petrolina Zona Rural	Salgueiro	Serra Talhada
não conheço	26,09	13,64	14,58	22,22	4,35	25
insuficiente	39,13	36,36	43,75	41,67	30,43	50
suficiente	8,69	22,73	16,66	19,44	39,13	25
bom	26,09	22,73	18,75	11,11	26,09	0
excelente	0	4,55	6,25	5,56	0	0

Observa-se que os cursos de capacitação ofertados pelo IF Sertão PE foram considerados como insuficientes. Já a maioria dos respondentes no campus Salgueiro considerou como suficiente, com 39,13.

MINISTÉRIO DA EDUCAÇÃO

 SECRETARIA DE EDUCAÇÃO PROFISSIONAL E TECNOLÓGICA
 INSTITUTO FEDERAL DE EDUCAÇÃO, CIÊNCIA E TECNOLOGIA DO SERTÃO
 PERNAMBUCANO

COMISSÃO PRÓPRIA DE AVALIAÇÃO

**6-COMO VOCÊ AVALIA OS PROCESSOS DE GESTÃO INSTITUCIONAL EM FUNCIONAMENTO
 NA INSTITUIÇÃO, CONSIDERANDO OS SEGUINTE ASPECTOS:**

		Floresta	Ouricuri	Petrolina	Petrolina Zona Rural	Salgueiro	Serra Talhada
autonomia e representatividade dos órgãos de gestão e colegiados	não conheço	0	0	6,25	11,11	4,35	0
	insuficiente	8,69	27,27	18,75	16,67	21,74	50
	suficiente	43,48	36,36	33,33	25	21,74	25
	bom	47,91	31,82	29,16	41,67	39,13	25
	excelente	17,39	4,55	12,5	5,55	13,04	0
participação de professores, técnicos, estudantes e sociedade civil organizada	não conheço	4,35	0	4,16	5,55	4,35	25
	insuficiente	39,13	31,82	18,75	36,11	34,78	0
	suficiente	30,43	31,82	43,75	27,78	21,74	50
	bom	26,09	31,82	27,08	27,78	26,09	25
	excelente	0	4,55	6,25	2,78	13,04	0
critérios de indicação e remoção de seus membros(mandato dos membros que compõe o colegiado)	não conheço	8,69	4,55	8,33	13,89	4,35	75
	insuficiente	13,04	18,18	14,58	13,89	13,04	0
	suficiente	43,43	50	27,08	36,11	39,13	25
	bom	34,78	22,73	41,66	30,56	34,78	0
	excelente	0	4,55	8,33	5,55	8,69	0
sistematização e divulgação das decisões colegiadas a comunidade	não conheço	0	0	6,25	5,56	4,35	25
	insuficiente	30,43	27,27	14,58	33,33	26,09	25
	suficiente	39,13	27,27	35,41	27,78	17,39	50
	bom	30,43	27,27	33,33	33,33	39,13	0
	excelente	0	13,64	10,41	0	13,04	0

MINISTÉRIO DA EDUCAÇÃO

SECRETARIA DE EDUCAÇÃO PROFISSIONAL E TECNOLÓGICA
INSTITUTO FEDERAL DE EDUCAÇÃO, CIÊNCIA E TECNOLOGIA DO SERTÃO
PERNAMBUCANO

COMISSÃO PRÓPRIA DE AVALIAÇÃO

remoção de servidores entre os campi	não conheço	4,35	4,55	6,25	13,89	0	25
	insuficiente	21,74	36,36	12,5	13,89	26,09	25
	suficiente	43,48	31,82	27,08	36,11	39,13	25
	bom	30,43	27,27	47,91	27,78	17,39	0
	excelente	0	0	6,25	8,33	17,39	25

Observa-se que na autonomia e representatividade dos órgãos de gestão e colegiados, os campi Floresta, Petrolina Zona Rural e Salgueiro avaliaram de forma positiva, tendo em sua maioria a resposta bom. Já a maioria dos respondentes dos campi Ouricuri e Petrolina avaliaram como suficiente. Em Serra Talhada, o indicador com maior numero de respostas foi o insuficiente.

7-COMO VOCÊ AVALIA AS AÇÕES DE POLÍTICAS DE SAÚDE, SEGURANÇA E QUALIDADE DE VIDA NO AMBIENTE DE TRABALHO?

	Floresta	Ouricuri	Petrolina	Petrolina Zona Rural	Salgueiro	Serra Talhada
não conheço	17,39	36,36	14,58	2,77	13,04	25
insuficiente	56,52	54,55	45,83	63,89	52,17	25
suficiente	8,69	22,73	25	16,67	17,39	25
bom	17,39	13,64	12,5	16,67	13,04	0
excelente	0	0	2,08	0	4,35	25

Observa-se que a maioria dos respondentes considerou as ações de políticas de saúde, segurança e qualidade de vida no ambiente de trabalho como insuficiente. No campus Serra Talhada, os indicadores: não conheço, insuficiente, suficiente e excelente empataram nas respostas com 25 cada.

MINISTÉRIO DA EDUCAÇÃO

 SECRETARIA DE EDUCAÇÃO PROFISSIONAL E TECNOLÓGICA
 INSTITUTO FEDERAL DE EDUCAÇÃO, CIÊNCIA E TECNOLOGIA DO SERTÃO
 PERNAMBUCANO

COMISSÃO PRÓPRIA DE AVALIAÇÃO

8- COMO VOCÊ AVALIA O CONTROLE DA ASSIDUIDADE E DA PONTUALIDADE DO IF SERTÃO-PE?

	Floresta	Ouricuri	Petrolina	Petrolina Zona Rural	Salgueiro	Serra Talhada
não conheço	0	0	2,08	2,78	0	0
insuficiente	17,39	13,64	22,91	33,33	13,04	0
suficiente	56,52	40,91	41,66	25	56,52	50
bom	21,74	40,91	27,08	38,89	21,74	25
excelente	4,35	4,55	6,25	0	8,69	25

Observa-se que o controle da assiduidade e da pontualidade foi considerado como suficiente na maioria dos Campi. Já no campus Petrolina Zona Rural, o maior número de respondentes considerou o controle da assiduidade e da pontualidade como bom.

9- COMO VOCÊ AVALIA A COMISSÃO DE ÉTICA DO SERVIDOR?

	Floresta	Ouricuri	Petrolina	Petrolina Zona Rural	Salgueiro	Serra Talhada
não conheço	0	31,82	41,66	52,78	26,09	75
insuficiente	34,78	13,64	14,58	8,33	13,04	0
suficiente	8,69	13,64	22,91	19,44	26,09	25
bom	34,78	36,36	18,75	19,44	30,43	0
excelente	21,74	4,55	2,08	0	4,35	0

A Comissão de Ética do Servidor teve nos campi: Petrolina, Petrolina Zona Rural e Serra Talhada o maior número das respostas no indicador não conheço. Os campi Ouricuri e Salgueiro, a maioria das respostas considerou como bom. No campus Floresta, os dois indicadores mais escolhidos foram: Floresta e bom.

MINISTÉRIO DA EDUCAÇÃO
 SECRETARIA DE EDUCAÇÃO PROFISSIONAL E TECNOLÓGICA
 INSTITUTO FEDERAL DE EDUCAÇÃO, CIÊNCIA E TECNOLOGIA DO SERTÃO
 PERNAMBUCANO
 COMISSÃO PRÓPRIA DE AVALIAÇÃO

10- COMO VOCÊ AVALIA A COMISSÃO PERMANENTE DE PESSOAL DOCENTE(CPPD)?

	Floresta	Ouricuri	Petrolina	Petrolina Zona Rural	Salgueiro	Serra Talhada
não conheço	8,69	4,55	12,5	5,55	4,35	50
insuficiente	0	0	6,25	0	13,04	0
suficiente	30,43	13,64	25	13,89	13,04	25
bom	60,87	50	33,33	50	56,52	25
excelente	0	31,82	22,91	30,5	13,04	0

Em relação a Comissão Permanente de Pessoal Docente (CPPD), a maioria dos respondentes considerou como bom.

11- COMO VOCÊ AVALIA SEU GRAU DE SATISFAÇÃO EM RELAÇÃO AO DESEMPENHO DO COORDENADOR PARA A MELHORIA DO CURSO QUE VOCÊ ATUA?

	Floresta	Ouricuri	Petrolina	Petrolina Zona Rural	Salgueiro	Serra Talhada
não conheço	0	4,55	2,08	0	4,35	0
insuficiente	8,69	9,09	8,33	0	4,35	0
suficiente	17,39	9,09	8,33	22,22	8,69	25
bom	65,22	31,82	43,75	58,33	39,13	25
excelente	8,69	45,45	37,5	19,44	43,48	50

Observa-se que nos campi: Floresta, Petrolina e Petrolina Zona Rural, o maior número de respondentes avaliou como bom em relação ao desempenho do coordenador. Já nos campi: Ouricuri, Salgueiro e Serra Talhada escolheram a opção excelente.

MINISTÉRIO DA EDUCAÇÃO

SECRETARIA DE EDUCAÇÃO PROFISSIONAL E TECNOLÓGICA
INSTITUTO FEDERAL DE EDUCAÇÃO, CIÊNCIA E TECNOLOGIA DO SERTÃO
PERNAMBUCANO

COMISSÃO PRÓPRIA DE AVALIAÇÃO

12- COMO VOCÊ AVALIA SEU GRAU DE SATISFAÇÃO EM RELAÇÃO AO FUNCIONAMENTO DO COLEGIADO DO CURSO QUE ATUA?

	Floresta	Ouricuri	Petrolina	Petrolina Zona Rural	Salgueiro	Serra Talhada
não conheço	4,35	4,55	4,16	11,11	4,35	75
insuficiente	4,35	9,09	8,33	5,56	4,35	0
suficiente	39,13	13,64	8,33	19,44	17,39	25
bom	47,91	31,82	47,91	52,78	34,78	0
excelente	4,35	40,91	31,25	11,11	39,13	0

Em relação ao funcionamento do colegiado, a maioria dos respondentes dos campi considerou o funcionamento do colegiado do curso em que atuam como bom, com exceção dos campi: Ouricuri que avaliou como excelente e Serra Talhada teve em sua maioria a resposta não conheço.

13- Como você avalia seu grau de satisfação em relação ao funcionamento do Núcleo de Docente Estruturante?

	Floresta	Ouricuri	Petrolina	Petrolina Zona Rural	Salgueiro	Serra Talhada
não conheço	26,09	31,82	10,41	38,89	17,39	75
insuficiente	13,04	13,64	18,75	8,33	4,35	0
suficiente	34,87	13,64	18,75	25	13,04	25
bom	21,74	27,27	39,58	25	43,48	0
excelente	4,35	13,64	12,5	2,78	21,74	0

Nos campi: Ouricuri, Petrolina Zona Rural e Serra Talhada a opção com o maior número de respostas foi o indicador não conheço; Os campi Petrolina e Salgueiro consideraram o funcionamento do Núcleo de Docente Estruturante como bom. Já no campus Floresta, a maioria dos respondentes considerou como suficiente.

MINISTÉRIO DA EDUCAÇÃO
 SECRETARIA DE EDUCAÇÃO PROFISSIONAL E TECNOLÓGICA
 INSTITUTO FEDERAL DE EDUCAÇÃO, CIÊNCIA E TECNOLOGIA DO SERTÃO
 PERNAMBUCANO
 COMISSÃO PRÓPRIA DE AVALIAÇÃO

14- Como você avalia o apoio pedagógico ao docente , estímulo as inovações didático-pedagógicas e uso de novas tecnologias?

	Floresta	Ouricuri	Petrolina	Petrolina Zona Rural	Salgueiro	Serra Talhada
não conheço	0	0	10,41	0	13,04	25
insuficiente	65,22	50	41,66	55,55	21,74	25
suficiente	13,04	27,27	18,75	30,56	30,43	25
bom	21,74	18,18	25	11,11	26,09	25
excelente	4,35	4,55	4,16	2,78	8,69	0

Observa-se que o apoio pedagógico ao docente , estímulo as inovações didático-pedagógicas e uso de novas tecnologias foi considerado como insuficiente nos campi: Floresta, Ouricuri e Petrolina Zona Rural; No campus Salgueiro, a opção com o maior escolha de resposta foi o suficiente; Já no campus Serra Talhada, o número dos indicadores: não conheço, insuficiente, suficiente e bom obtiveram 25 cada.

15- COMO VOCÊ AVALIA SEU NÍVEL DE CONHECIMENTO E GRAU DE SATISFAÇÃO EM RELAÇÃO AO FUNCIONAMENTO E ATUAÇÃO DO CONSELHO DE DIRIGENTES E CONSELHO SUPERIOR DO IF SERTÃO- PE?

	Floresta	Ouricuri	Petrolina	Petrolina Zona Rural	Salgueiro	Serra Talhada
não conheço	21,74	27,27	20,83	11,11	4,35	25
insuficiente	21,74	22,73	20,83	27,78	26,09	0
suficiente	34,78	18,18	33,33	36,11	21,74	75
bom	21,74	27,27	16,66	25	39,13	0
excelente	0	4,55	8,33	0	8,69	0

Com relação ao grau de satisfação em relação ao funcionamento e atuação do Conselho de Dirigentes e Conselho Superior, o maior número dos respondentes dos campi: Floresta, Petrolina, Petrolina Zona

MINISTÉRIO DA EDUCAÇÃO

SECRETARIA DE EDUCAÇÃO PROFISSIONAL E TECNOLÓGICA
INSTITUTO FEDERAL DE EDUCAÇÃO, CIÊNCIA E TECNOLOGIA DO SERTÃO
PERNAMBUCANO

COMISSÃO PRÓPRIA DE AVALIAÇÃO

Rural e Serra Talhada consideraram como suficiente No campus Salgueiro, percebe-se que a maioria dos docentes estão satisfeitos com o trabalho do Conselho de Dirigentes e Conselho Superior, com a escolha do indicador bom. No campus Ouricuri, os indicadores: não conheço e bom foram escolhidos pela maioria dos docentes.

16- COMO VOCÊ AVALIA SEU NÍVEL DE CONHECIMENTO E GRAU DE SATISFAÇÃO EM RELAÇÃO AO FUNCIONAMENTO E ATUAÇÃO DO CONSELHO DE CAMPUS ?

	Floresta	Ouricuri	Petrolina	Petrolina Zona Rural	Salgueiro	Serra Talhada
não conheço	8,69	22,73	22,91	13,89	4,35	25
insuficiente	13,04	9,09	22,91	19,44	26,09	25
suficiente	39,13	27,27	22,91	33,33	13,04	50
bom	39,13	36,36	22,91	30,56	56,52	0
excelente	0	4,55	8,33	2,78	0	0

Em relação ao funcionamento e atuação do Conselho de Campus, a maioria dos docentes considerou o trabalho desenvolvido pelo Conselho de suficiente a bom.

17- COMO VOCÊ AVALIA AS POLÍTICAS DE ARTICULAÇÃO E INTEGRAÇÃO DE EQUIPES INSTITUCIONAIS?

	Floresta	Ouricuri	Petrolina	Petrolina Zona Rural	Salgueiro	Serra Talhada
não conheço	21,74	36,36	33,33	30,56	13,04	50
insuficiente	26,09	27,27	31,25	38,89	21,74	25
suficiente	30,43	18,18	25	19,44	26,09	25
bom	21,74	13,64	8,33	11,11	34,78	0
excelente	0	4,55	2,08	0	4,35	0

De acordo com o questionário, a maioria dos docentes dos campi: Ouricuri, Petrolina e Serra Talhada desconhecem sobre as políticas de articulação e integração de equipes institucionais. Já no campus Floresta, é considerado como suficiente. Para a maioria dos docentes do campus Petrolina Zona Rural, 38,89 consideram as políticas de articulação e integração de equipes institucionais como insuficiente. O campus Salgueiro, foi o único campus a avaliar como bom.

MINISTÉRIO DA EDUCAÇÃO
 SECRETARIA DE EDUCAÇÃO PROFISSIONAL E TECNOLÓGICA
 INSTITUTO FEDERAL DE EDUCAÇÃO, CIÊNCIA E TECNOLOGIA DO SERTÃO
 PERNAMBUCANO
 COMISSÃO PRÓPRIA DE AVALIAÇÃO

18- COMO VOCÊ AVALIA A FORMA COMO OCORRE A PARTICIPAÇÃO DOS SEGMENTOS DA COMUNIDADE ACADÊMICA NOS PROCESSOS DECISÓRIOS DA GESTÃO DO SEU CAMPUS?

	Floresta	Ouricuri	Petrolina	Petrolina Zona Rural	Salgueiro	Serra Talhada
não conheço	17,39	13,64	22,91	8,33	8,69	50
insuficiente	21,74	36,36	18,75	41,67	26,09	25
suficiente	39,13	36,36	29,16	33,33	21,74	25
bom	21,74	13,64	27,08	16,67	39,13	0
excelente	0	0	2,08	0	4,35	0

Em relação a participação dos segmentos da comunidade acadêmica nos processos decisórios da gestão de cada campus, a maioria das respostas dos campi: Floresta, Ouricuri, Petrolina consideram essa participação como suficiente. O campus Salgueiro avalia como positiva, onde a maioria dos respondentes optou pelo indicador bom. No campus Petrolina Zona Rural, essa participação da comunidade acadêmica nos processos decisórios da gestão do seu campus é percebida como insuficiente, haja vista que foi o indicador de maior escolha. No campus Salgueiro, metade dos respondentes desconhecem sobre essa participação.

19- COMO VOCÊ AVALIA O PLANEJAMENTO FINANCEIRO EM RELAÇÃO AO PREVISTO NO PDI PARA GESTÃO DE ENSINO, PESQUISA E EXTENSÃO?

	Floresta	Ouricuri	Petrolina	Petrolina Zona Rural	Salgueiro	Serra Talhada
não conheço	26,09	40,91	20,83	22,22	4,35	25
insuficiente	39,13	31,82	20,83	33,33	39,13	50
suficiente	26,09	18,18	35,41	33,33	21,74	25
bom	8,69	9,09	18,75	11,11	30,43	0
excelente	0	0	4,16	0	4,35	0

MINISTÉRIO DA EDUCAÇÃO
 SECRETARIA DE EDUCAÇÃO PROFISSIONAL E TECNOLÓGICA
 INSTITUTO FEDERAL DE EDUCAÇÃO, CIÊNCIA E TECNOLOGIA DO SERTÃO
 PERNAMBUCANO
 COMISSÃO PRÓPRIA DE AVALIAÇÃO

Em relação ao PDI, a maioria das respostas foram consideradas de não conheço a insuficiente, com exceção do campus Petrolina, onde a escolha de maior resposta foi a suficiente.

20- COMO VOCÊ AVALIA A EFICIÊNCIA DA APLICAÇÃO DOS RECURSOS FINANCEIROS NA INSTITUIÇÃO?

	Floresta	Ouricuri	Petrolina	Petrolina Zona Rural	Salgueiro	Serra Talhada
não conheço	21,74	9,09	14,58	22,22	8,69	0
insuficiente	30,43	36,36	20,83	27,78	17,39	25
suficiente	30,43	40,91	27,08	30,55	39,13	25
bom	13,01	9,09	29,16	16,67	26,09	50
excelente	4,35	4,55	8,33	2,78	8,69	0

Observa-se que a maioria das respostas considera a eficiência da aplicação dos recursos financeiros na Instituição como suficiente. Nos campi Petrolina e Serra Talhada a opção com maior número de respondentes foi de bom.

21- COMO VOCÊ AVALIA OS INVESTIMENTOS REALIZADOS PARA ADEQUAÇÃO DE ESPAÇOS, MOBILIÁRIO, ATUALIZAÇÃO DE ACERVO, EQUIPAMENTOS DE INFORMÁTICA E ATUALIZAÇÃO TECNOLÓGICA DE LABORATÓRIOS NO SEU CAMPUS?

	Floresta	Ouricuri	Petrolina	Petrolina Zona Rural	Salgueiro	Serra Talhada
não conheço	13,04	9,09	4,16	5,56	4,35	25
insuficiente	60,87	45,45	31,25	25	47,83	25
suficiente	8,69	31,82	27,08	25	21,74	25
bom	13,04	13,64	25	38,88	21,74	25
excelente	4,35	0	12,5	5,56	4,35	0

Com exceção do campus Petrolina Zona Rural, onde a maioria dos respondentes escolheu a opção bom, os demais campi consideraram esses investimentos como insuficientes.

MINISTÉRIO DA EDUCAÇÃO
 SECRETARIA DE EDUCAÇÃO PROFISSIONAL E TECNOLÓGICA
 INSTITUTO FEDERAL DE EDUCAÇÃO, CIÊNCIA E TECNOLOGIA DO SERTÃO
 PERNAMBUCANO
 COMISSÃO PRÓPRIA DE AVALIAÇÃO

AVALIAÇÃO DA INFRAESTRUTURA

Durante a aplicação do questionário vários campi estavam realizando construções e reformas. Desta forma vários aspectos que foram considerados como insuficientes terão nos próximos meses sua estrutura modificada vindo atender o que porventura esteja deixando a desejar em algum aspecto pelos respondentes .

1-Qual a sua avaliação sobre as instalações administrativas referente a:

		Floresta	Ouricuri	Petrolina	Petrolina Zona Rural	Salgueiro	Serra Talhada
iluminação	não conheço	0	0	4,16	0	0	0
	insuficient e	26,09	27,27	31,25	22,22	4,35	25
	suficiente	39,13	40,91	43,75	44,44	43,48	25
	bom	30,43	31,82	14,58	22,22	43,48	25
	excelente	4,35	0	6,25	11,11	8,69	25
acústica	não conheço	4,35	0	8,33	0	4,35	0
	insuficient e	26,09	36,36	29,16	27,78	4,35	25
	suficiente	39,13	31,82	43,75	41,67	34,78	50
	bom	26,09	27,27	12,5	25	47,83	0
	excelente	4,35	4,55	6,25	5,55	8,69	25
ventilação	não conheço	0	0	2,08	0	0	0
	insuficient e	13,04	13,64	10,41	16,67	0	25
	suficiente	39,13	36,36	52,08	44,44	34,78	25
	bom	43,48	27,27	31,25	27,78	43,48	25
	excelente	4,35	22,73	4,16	11,11	21,74	25
segurança	não conheço	0	0	4,16	0	0	0
	insuficient e	21,74	13,64	33,33	5,56	13,04	25
	suficiente	34,78	40,91	25,00	41,66	26,09	25
	bom	34,78	36,36	31,25	47,22	39,13	25
	excelente	8,69	9,09	6,25	5,56	21,74	25
acessibilid ade	não conheço	4,35	0	0	0	0	0
	insuficient e	39,13	59,09	43,75	44,44	26,09	25

MINISTÉRIO DA EDUCAÇÃO

 SECRETARIA DE EDUCAÇÃO PROFISSIONAL E TECNOLÓGICA
 INSTITUTO FEDERAL DE EDUCAÇÃO, CIÊNCIA E TECNOLOGIA DO SERTÃO
 PERNAMBUCANO

COMISSÃO PRÓPRIA DE AVALIAÇÃO

	suficiente	30,43	27,27	29,16	30,56	26,09	25
	bom	17,39	13,64	22,91	19,44	39,13	25
	excelente	8,66	0	4,16	5,56	8,69	25
conservação	não conheço	0	0	0	0	0	0
	insuficiente	69,56	40,91	33,33	36,11	8,69	25
	suficiente	17,39	36,36	52,08	41,67	56,52	25
	bom	13,04	18,18	12,5	22,22	26,09	50
	excelente	0	4,55	2,08	0	8,69	0
normas de segurança do trabalho	não conheço	8,69	9,09	22,91	2,78	13,04	0
	insuficiente	26,09	36,36	22,91	33,33	21,74	50
	suficiente	43,48	36,36	39,58	41,67	34,78	25
	bom	21,74	13,64	14,58	19,44	21,74	25
	excelente	0	4,55	0	2,78	8,69	0
quantidade	não conheço	0	4,55	4,16	5,56	0	0
	insuficiente	65,22	31,82	29,16	44,44	39,13	25
	suficiente	21,74	50	45,83	30,56	34,78	50
	bom	13,04	13,64	18,75	19,44	17,39	25
	excelente	0	0	2,08	0	8,69	0
limpeza	não conheço	0	0	0	0	0	0
	insuficiente	0	4,55	12,5	11,11	4,35	25
	suficiente	17,39	18,18	39,58	52,78	13,04	25
	bom	65,22	59,09	37,5	27,78	47,83	0
	excelente	17,39	18,18	10,41	8,33	34,78	50
tamanho	não conheço	0	4,55	0	2,78	0	0
	insuficiente	52,17	27,27	12,5	16,67	52,17	25
	suficiente	26,09	36,36	50,00	52,78	26,09	50
	bom	21,74	31,82	27,08	22,22	17,39	0
	excelente	0	0	10,41	5,55	4,35	25
adequação as atividades	não conheço	0	4,55	4,16	0	0	0
	insuficiente	52,17	27,27	16,66	27,78	26,09	50
	suficiente	34,78	50	50	44,44	39,13	25
	bom	13,04	18,18	22,91	19,44	26,09	0

MINISTÉRIO DA EDUCAÇÃO

 SECRETARIA DE EDUCAÇÃO PROFISSIONAL E TECNOLÓGICA
 INSTITUTO FEDERAL DE EDUCAÇÃO, CIÊNCIA E TECNOLOGIA DO SERTÃO
 PERNAMBUCANO

COMISSÃO PRÓPRIA DE AVALIAÇÃO

	excelente	0	0	6,25	8,33	8,69	25
recursos tecnológicos	não conheço	0	0	0	0	0	
	insuficiente	30,43	36,36	20,83	25	34,78	25
	suficiente	43,48	36,36	45,83	41,67	30,43	50
	bom	21,74	22,73	25	33,33	26,09	25
	excelente	4,35	4,55	8,33	0	8,69	0
Guarda, manutenção e disponibilidade de documentação acadêmica	não conheço	8,69	0	6,25	2,78	4,35	0
	insuficiente	17,39	13,64	14,58	30,55	13,04	25
	suficiente	52,17	68,18	45,83	38,89	43,48	50
	bom	17,39	13,64	27,08	22,22	30,43	0
	excelente	4,35	4,55	6,25	5,56	8,69	25

2- Qual a sua avaliação sobre as instalações sanitárias referente a:

		Floresta	Ouricuri	Petrolina	Petrolina Zona Rural	Salgueiro	Serra Talhada
iluminação	não conheço	0	0	2,08	0	0	0
	insuficiente	17,39	31,8	45,83	11,11	8,69	0
	suficiente	39,13	40,91	31,25	47,22	39,13	50
	bom	39,13	18,18	16,66	30,56	39,13	50
	excelente	4,35	9,09	4,16	11,11	13,04	0
acústica	não conheço	0	0	6,25	0	4,35	0
	insuficiente	8,96	36,36	35,41	11,11	8,69	25
	suficiente	56,52	36,36	45,83	55,56	26,09	50
	bom	34,78	22,73	10,41	25	52,17	25
	excelente	0	4,55	2,08	8,33	8,69	0
ventilação	não conheço	0	4,55	2,08	0	0	0
	insuficiente	8,69	36,36	43,75	13,89	4,35	0
	suficiente	56,52	27,27	43,75	47,22	39,13	75
	bom	34,87	27,27	6,25	27,78	43,48	25
	excelente	0	4,55	4,16	11,11	13,04	0
segurança	não conheço	0	0	6,25	0	0	0
	insuficiente	17,39	36,36	27,08	13,89	13,04	0
	suficiente	43,48	31,82	52,08	41,67	26,09	75

MINISTÉRIO DA EDUCAÇÃO

 SECRETARIA DE EDUCAÇÃO PROFISSIONAL E TECNOLÓGICA
 INSTITUTO FEDERAL DE EDUCAÇÃO, CIÊNCIA E TECNOLOGIA DO SERTÃO
 PERNAMBUCANO

COMISSÃO PRÓPRIA DE AVALIAÇÃO

	bom	39,13	36,36	12,5	38,89	52,17	25
	excelente	0	4,55	2,08	5,55	8,69	0
acessibilidade	não conheço	0	0	0	0	0	0
	insuficiente	34,78	40,91	47,91	19,44	30,43	0
	suficiente	30,43	36,36	37,5	41,67	30,43	25
	bom	26,09	18,18	12,5	30,56	30,43	75
	excelente	8,69	4,55	2,08	8,330	8,69	0
	conservação	não conheço	0	0	2,08	0	0
insuficiente		56,52	50	52,08	22,22	8,69	0
suficiente		13,04	27,27	39,58	38,89	39,13	50
bom		30,43	18,18	4,16	33,33	43,48	25
excelente		0	4,55	2,08	5,56	8,69	25
atendimento as normas de segurança do trabalho	não conheço	8,69	4,55	16,66	8,33	13,04	0
	insuficiente	26,09	31,82	31,25	19,44	17,39	25
	suficiente	34,78	27,27	41,66	33,33	26,09	50
	bom	30,43	18,18	10,41	27,78	34,78	25
	excelente	0	4,55	0	11,11	8,69	0
quantidade	não conheço	0	9,09	4,16	0	0	0
	insuficiente	17,39	40,91	50	22,22	13,04	0
	suficiente	47,91	31,82	35,41	44,44	30,43	25
	bom	34,78	13,64	8,33	27,78	43,48	75
	excelente	0	4,55	2,08	5,56	13,04	0
limpeza	não conheço	0	0	0	0	0	0
	insuficiente	0	4,55	18,75	16,67	4,35	0
	suficiente	34,87	40,91	50	44,44	17,39	25
	bom	52,17	40,91	25	27,78	43,48	25
	excelente	13,04	13,64	6,25	11,11	34,78	50
dimensão	não conheço	0	9,09	2,08	0	0	0
	insuficiente	8,69	27,27	31,25	19,44	8,69	0
	suficiente	56,52	36,36	47,91	38,89	30,43	50
	bom	34,87	22,73	14,58	33,33	47,48	50
	excelente	0	4,55	4,16	8,33	17,39	0
disponibilidade de material de higiene	não conheço	0	0	0	0	0	0
	insuficiente	43,48	22,73	31,25	38,89	13,04	0
	suficiente	30,43	40,91	43,75	36,11	52,17	50

MINISTÉRIO DA EDUCAÇÃO

 SECRETARIA DE EDUCAÇÃO PROFISSIONAL E TECNOLÓGICA
 INSTITUTO FEDERAL DE EDUCAÇÃO, CIÊNCIA E TECNOLOGIA DO SERTÃO
 PERNAMBUCANO

COMISSÃO PRÓPRIA DE AVALIAÇÃO

	bom	26,09	31,82	20,83	25	26,09	50
	excelente	0	4,55	4,16	0	8,69	0

3-Qual a sua avaliação sobre as salas de aula referente a:

		Floresta	Ouricuri	Petrolina	Petrolina Zona Rural	Salgueiro	Serra Talhada
quantidade de salas	não conheço	0	0	0	0	0	0
	insuficiente	85,9	68,18	35,41	66,67	73,91	25
	suficiente	8,69	22,73	39,58	27,78	17,39	50
	bom	4,35	9,09	22,91	5,55	8,69	25
	excelente	0	0	2,08	0	0	0
limpeza	não conheço	0	0	0	0	0	
	insuficiente	13,04	4,55	6,25	16,67	0	
	suficiente	21,74	45,45	47,91	52,78	13,04	25
	bom	56,53	36,36	31,25	22,22	47,83	75
	excelente	8,69	13,64	14,58	8,33	39,13	0
iluminação	não conheço	0	0	0	0	0	0
	insuficiente	30,43	22,73	37,5	22,22	17,39	0
	suficiente	34,78	31,82	37,5	41,67	30,43	50
	bom	34,78	40,91	20,83	33,33	30,43	50
	excelente	0	4,55	4,16	2,78	21,74	0
acústica	não conheço	0	0	0	0	4,35	0
	insuficiente	39,13	36,36	33,33	33,33	17,39	25
	suficiente	30,43	40,91	47,91	50	26,09	25
	bom	30,43	13,64	10,41	11,11	30,43	50
	excelente	0	9,09	8,33	5,56	21,74	0
ventilação	não conheço	0	0	0	0	0	0
	insuficiente	30,43	18,18	16,66	30,55	8,69	0
	suficiente	34,78	31,82	54,16	38,89	26,09	50
	bom	30,43	31,82	22,91	25	43,48	50
	excelente	4,35	18,18	6,25	5,56	21,74	0
segurança	não conheço	0	4,55	8,33	0	4,35	0
	insuficiente	17,39	13,64	22,91	16,67	4,35	0
	suficiente	43,48	40,91	37,5	44,44	30,43	25
	bom	30,43	36,36	25	30,56	39,13	75

MINISTÉRIO DA EDUCAÇÃO

 SECRETARIA DE EDUCAÇÃO PROFISSIONAL E TECNOLÓGICA
 INSTITUTO FEDERAL DE EDUCAÇÃO, CIÊNCIA E TECNOLOGIA DO SERTÃO
 PERNAMBUCANO

COMISSÃO PRÓPRIA DE AVALIAÇÃO

	excelente	8,69	4,55	6,25	8,33	21,74	0
acessibilidade	não conheço	0	4,55	0	0	0	0
	insuficiente	21,74	22,73	45,83	47,22	39,13	0
	suficiente	47,91	40,91	33,33	25	8,69	50
	bom	21,74	22,73	12,5	25	43,48	50
	excelente	8,69	9,09	8,33	2,78	8,69	0
conservação	não conheço	8,68	0	0	0	0	0
	insuficiente	69,56	45,45	25	30,56	8,69	25
	suficiente	13,04	22,73	54,16	50	17,39	25
	bom	8,69	27,27	16,66	13,89	65,22	50
	excelente	0	4,55	4,16	5,55	8,69	0
atendimento as	não conheço	4,35	22,73	16,66	11,11	13,04	25
normas de segurança do trabalho	insuficiente	30,43	13,64	18,75	25	4,35	0
	suficiente	43,48	36,36	45,83	38,89	39,13	50
	bom	17,39	27,27	12,5	22,22	26,09	25
	excelente	4,35	0	6,25	2,78	17,39	0
equipamentos	não conheço	0	0	0	0	0	0
multimídia	insuficiente	34,78	18,18	37,5	44,44	26,09	0
	suficiente	47,92	40,91	39,58	33,33	30,43	50
	bom	8,69	22,73	18,75	19,44	30,43	25
	excelente	8,69	13,64	4,16	2,78	13,04	25
dimensão das salas	não conheço	0	0	0	0	0	0
	insuficiente	17,39	4,55	10,41	16,67	17,39	0
	suficiente	39,13	45,45	58,33	47,22	26,09	25
	bom	39,13	36,36	22,91	30,55	43,48	75
	excelente	4,35	13,64	8,33	5,56	13,04	0
internet	não conheço	4,35	0	2,08	2,77	0	0
	insuficiente	26,09	40,91	70,83	86,11	60,87	50
	suficiente	30,43	31,82	16,66	5,56	26,09	25
	bom	39,13	22,73	8,33	5,56	13,04	25
	excelente	0	4,55	2,08	0	0	0

4-Avaliação das condições da qualidade do acesso à internet do Campus:

		Floresta	Ouricuri	Petrolina	Petrolina	Salgueiro	Serra
--	--	----------	----------	-----------	-----------	-----------	-------

MINISTÉRIO DA EDUCAÇÃO

SECRETARIA DE EDUCAÇÃO PROFISSIONAL E TECNOLÓGICA
INSTITUTO FEDERAL DE EDUCAÇÃO, CIÊNCIA E TECNOLOGIA DO SERTÃO
PERNAMBUCANO

COMISSÃO PRÓPRIA DE AVALIAÇÃO

					Zona Rural		Talhada
Acesso à internet	não conheço	0	0	0	0	0	0
	insuficiente	30,43	40,91	47,91	44,44	21,74	25
	suficiente	34,78	36,36	35,41	44,44	60,87	25
	bom	26,09	18,18	12,5	5,56	17,39	50
	excelente	8,69	4,55	4,16	5,56	0	0
Velocidade da internet	não conheço	4,35	0	0	2,78	0	0
	insuficiente	47,91	72,73	56,25	38,89	34,78	50
	suficiente	26,09	13,64	25	44,44	56,52	25
	bom	13,04	13,64	14,58	8,33	8,69	25
	excelente	8,69	0	4,16	5,56	0	0
Uso da internet para atividades acadêmicas	não conheço	0	0	2,08	0	0	0
	insuficiente	43,4	63,64	60,41	55,55	47,83	25
	suficiente	26,09	22,73	14,58	30,56	39,13	25
	bom	17,39	9,09	16,66	11,11	13,04	50
	excelente	13,04	4,55	6,25	2,78	0	0

5- Qual a sua avaliação sobre o(s) auditório(s) referente(s) a:

		Floresta	Ouricuri	Petrolina	Petrolina Zona Rural	Salgueiro	Serra Talhada
quantidade	não conheço	0	18,18	0	0	0	0
	insuficiente	52,17	50	62,5	52,78	4,35	25
	suficiente	30,43	27,27	29,16	38,89	39,13	50
	bom	17,39	4,55	6,25	5,56	47,83	25
	excelente	0	0	2,08	2,77	8,69	0
limpeza	não conheço	0	18,18	2,08	0	0	0
	insuficiente	13,04	31,82	10,41	0	0	0
	suficiente	26,09	27,27	50	52,78	13,04	75
	bom	47,91	22,73	29,16	36,11	39,13	25
	excelente	13,04	0	8,33	11,11	47,83	0
iluminação	não conheço	0	22,73	0	0	0	0
	insuficiente	21,74	27,27	27,08	5,56	4,35	0
	suficiente	26,09	27,27	43,75	47,22	17,39	75

MINISTÉRIO DA EDUCAÇÃO

 SECRETARIA DE EDUCAÇÃO PROFISSIONAL E TECNOLÓGICA
 INSTITUTO FEDERAL DE EDUCAÇÃO, CIÊNCIA E TECNOLOGIA DO SERTÃO
 PERNAMBUCANO

COMISSÃO PRÓPRIA DE AVALIAÇÃO

	bom	47,91	22,73	18,75	30,55	52,17	25
	excelente	4,35	0	10,41	16,65	26,09	0
acústica	não conheço	0	18,18	0	0	0	
	insuficiente	17,39	45,45	41,66	11,11	8,69	
	suficiente	26,09	13,64	39,58	44,44	8,69	50
	bom	52,17	13,64	12,5	38,89	60,87	50
	excelente	4,35	4,55	6,25	5,56	21,74	0
	ventilação	não conheço	0	27,27	0	0	0
insuficiente		13,04	40,91	22,91	0	26,09	
suficiente		39,13	13,64	45,83	50,00	21,74	50
bom		43,48	13,64	20,83	41,67	26,09	25
excelente		4,35	9,09	10,41	8,33	26,09	25
acessibilidade	não conheço	0	22,73	0	0	4,35	
	insuficiente	26,09	64,55	45,83	16,67	17,39	
	suficiente	26,09	13,64	33,33	50,00	26,09	75
	bom	43,48	9,09	12,5	27,78	39,13	25
	excelente	4,35	0	8,33	5,55	13,04	0
conservação	não conheço	0	22,73	27,08	0	0	
	insuficiente	47,91	22,73	52,08	2,78	4,35	50
	suficiente	17,39	36,36	52,08	47,22	34,78	25
	bom	34,78	18,18	12,5	38,89	34,78	25
	excelente	0	0	8,33	11,11	26,09	0
atendimento às	não conheço	13,04	45,45	18,75	16,67	13,04	25
normas de segurança do trabalho	insuficiente	21,74	18,18	14,58	2,78	17,39	0
	suficiente	30,43	22,73	41,66	47,22	26,09	50
	bom	30,43	13,64	16,66	30,55	30,43	25
	excelente	4,35	0	8,33	2,78	13,04	0
equipamentos	não conheço	0	22,73	0	0	0	25
multimídia	insuficiente	69,56	31,82	39,58	19,44	43,48	0
	suficiente	4,35	22,73	37,5	50,00	34,78	50
	bom	26,09	13,64	16,66	27,78	17,39	25
	excelente	0	9,09	6,25	2,78	4,35	0
dimensão	não conheço	0	22,73	0	0	4,35	0
	insuficiente	52,17	22,73	41,66	50,00	8,69	0
	suficiente	26,09	22,73	47,91	25,00	34,78	75

MINISTÉRIO DA EDUCAÇÃO

 SECRETARIA DE EDUCAÇÃO PROFISSIONAL E TECNOLÓGICA
 INSTITUTO FEDERAL DE EDUCAÇÃO, CIÊNCIA E TECNOLOGIA DO SERTÃO
 PERNAMBUCANO

COMISSÃO PRÓPRIA DE AVALIAÇÃO

	bom	21,74	31,82	6,25	25,00	43,48	25
	excelente	0	0	4,16	0	8,69	0
conforto	não conheço	0	22,73	0	0	0	
	insuficiente	13,04	36,36	29,16	19,44	4,35	50
	suficiente	52,17	18,18	54,16	55,56	34,78	25
	bom	30,43	22,73	12,5	22,22	43,48	25
	excelente	4,35	0	4,16	2,78	17,31	0
disponibilidade de conexão com a internet	não conheço	0	31,82	0	00	0	
	insuficiente	21,74	45,45	45,83	47,22	52,17	50
	suficiente	47,91	13,64	37,5	44,44	30,43	25
	bom	30,43	9,09	10,41	8,33	17,39	25
	excelente	0	0	6,25	0	0	0
equipamentos para videoconferência	não conheço	0	31,82	8,33	22,22	8,69	25
	insuficiente	73,91	50	45,83	50,00	60,87	0
	suficiente	8,69	13,64	31,25	16,67	8,69	25
	bom	17,39	4,55	10,41	8,33	21,74	50
	excelente	0	0	4,16	2,78	0	0
sistema de som	não conheço	4,35	22,73	0	5,56	4,35	25
	insuficiente	73,91	50	47,91	33,33	60,87	0
	suficiente	4,35	22,73	33,33	44,44	17,39	25
	bom	17,39	4,55	16,66	16,67	17,39	50
	excelente	0	0	2,08	0	0	0
capacidade para atendimento ao público	não conheço	0	22,73	0	0	0	
	insuficiente	65,22	22,73	45,83	61,11	17,39	50
	suficiente	26,09	36,36	41,66	30,55	34,78	25
	bom	8,69	18,18	10,41	5,56	43,48	25
	excelente	0	0	2,08	2,78	4,35	0

6-Qual a sua avaliação referente a infraestrutura física e tecnológica destinada à CPA?

	Floresta	Ouricuri	Petrolina	Petrolina Zona Rural	Salgueiro	Serra Talhada
não conheço	39,13	54,55	60,41	47,22	30,43	25
insuficiente	39,13	13,64	12,5	11,11	26,09	50
suficiente	17,39	27,27	22,91	38,89	30,43	25
bom	4,35	4,55	2,08	2,78	13,04	0
excelente	0	0	2,08	0	0	0

MINISTÉRIO DA EDUCAÇÃO
 SECRETARIA DE EDUCAÇÃO PROFISSIONAL E TECNOLÓGICA
 INSTITUTO FEDERAL DE EDUCAÇÃO, CIÊNCIA E TECNOLOGIA DO SERTÃO
 PERNAMBUCANO
 COMISSÃO PRÓPRIA DE AVALIAÇÃO

7-Qual a sua avaliação sobre a sala de professores referente aos seguintes aspectos:

		Flore sta	Ouricuri	Petrolina	Petrolina Zona Rural	Salgueiro	Serra Talhada
quantida de	não conhe- ço	0	0	2,08	0	4,35	0
	insufici ente	91,30	95,45	54,16	38,89	56,52	75
	suficien te	8,70	4,55	20,83	25,00	21,74	25
	bom	0	0	14,58	16,67	13,04	0
	Excelen te	0	0	8,33	19,44	4,35	0
limpeza	não conhe- ço	0	0	2,08	2,78	4,35	0
	Insufi ciente	0	22,73	0	22,22	0	0
	Sufi ciente	52,17	36,36	58,33	33,33	13,04	25
	bom	34,78	36,36	25	27,78	47,83	50
	excelen te	13,04	4,55	14,58	13,89	34,78	25
iluminaç ão	não conheç o	0	0	2,08	0	4,35	
	insufici ente	13,04	50	10,41	19,44	4,35	
	suficien te	47,91	22,73	56,25	36,11	17,39	25
	bom	34,78	22,73	18,75	25,00	56,52	75
	Excelen te	3,45	4,55	12,5	19,44	17,39	0
acústica	não conheço	0	0	2,08	0	4,35	0
	insufici ente	47,91	68,18	27,08	22,22	17,39	25
	suficiente	26,09	13,64	43,75	33,33	17,39	25
	bom	21,74	13,64	16,66	27,78	47,83	50
	excelente	4,35	4,55	10,41	16,67	13,04	
ventilaç ão	não conheço	0	0	2,08	0	4,35	0

MINISTÉRIO DA EDUCAÇÃO

 SECRETARIA DE EDUCAÇÃO PROFISSIONAL E TECNOLÓGICA
 INSTITUTO FEDERAL DE EDUCAÇÃO, CIÊNCIA E TECNOLOGIA DO SERTÃO
 PERNAMBUCANO

COMISSÃO PRÓPRIA DE AVALIAÇÃO

	insuficiente	17,39	31,82	10,41	11,11	8,69	75
	suficiente	39,13	27,27	54,16	41,67	17,39	25
	bom	39,13	27,27	27,08	25,00	43,48	0
	excelente	4,35	13,64	6,25	22,22	26,09	0
segurança	não conhecido	0	0	6,25	0	4,35	0
	insuficiente	34,78	27,27	12,5	11,11	4,35	0
	suficiente	26,09	40,91	52,08	38,89	26,09	50
	bom	39,13	27,27	22,91	30,56	43,48	50
	excelente	0	4,55	6,25	19,44	21,74	0
acessibilidade	não conhecido	0	0	2,08	0	4,35	0
	insuficiente	30,43	40,91	27,08	25,00	30,43	0
	suficiente	34,78	36,36	54,16	33,33	13,04	50
	bom	30,43	18,18	10,41	22,22	30,43	50
	excelente	4,35	4,55	6,25	19,44	21,74	0
conservação	não conhecido	4,35	0	2,08	0	4,35	0
	insuficiente	65,22	59,09	12,5	22,22	8,69	0
	suficiente	21,74	22,73	56,25	30,56	26,09	25
	bom	8,69	13,64	16,66	27,78	47,83	50
	excelente	0	4,55	12,5	19,44	13,04	25
atendimento as normas de segurança do trabalho	não conhecido	8,69	9,09	16,66	13,89	13,04	0
	insuficiente	43,48	40,91	12,5	13,89	13,04	0
	suficiente	34,78	31,82	50	33,33	30,43	25
	bom	13,04	18,18	8,33	19,44	34,78	75
	excelente	0	0	12,5	19,44	8,69	0

MINISTÉRIO DA EDUCAÇÃO
 SECRETARIA DE EDUCAÇÃO PROFISSIONAL E TECNOLÓGICA
 INSTITUTO FEDERAL DE EDUCAÇÃO, CIÊNCIA E TECNOLOGIA DO SERTÃO
 PERNAMBUCANO
COMISSÃO PRÓPRIA DE AVALIAÇÃO

recursos tecnológicos	não conheço	4,35	9,09	2,08	5,55	4,35	0
	insuficiente	56,52	63,64	50	38,89	34,78	76
	suficiente	30,43	18,18	31,25	30,56	30,43	25
	bom	8,69	9,09	10,41	16,67	26,09	0
	excelente	0	0	6,25	8,33	4,35	0
dimensão	não conheço	0	4,55	2,08	0	4,35	0
	insuficiente	86,96	81,81	33,33	38,89	56,52	0
	suficiente	13,04	4,55	41,66	25,00	26,09	25
	bom	0	4,09	14,58	25,00	13,04	75
	excelente	0	0	8,33	11,00	0	0
conforto	não conheço	8,69	0	2,08	0	4,35	0
	insuficiente	60,87	90,91	39,58	30,56	43,48	50
	suficiente	30,43	0	31,25	30,56	26,09	25
	bom	0	9,09	16,66	25,00	26,09	25
	excelente	0	0	10,41	13,88	0	0
Isolamento e qualidade acústica	não conheço	8,69	0	4,16	0	4,35	0 - 25 - 50 - 25 - 0
	insuficiente	69,56		50	33,33	43,48	
	suficiente	17,39		27,08	27,78	26,09	
	bom	0		14,58	27,78	21,74	
	excelente	4,35		4,16	11,11	4,35	
disponibilidade de conexão com a internet	não conheço	0	0	2,08	8,33	4,35	0
	insuficiente	34,78	59,09	35,41	41,67	30,43	25
	suficiente	43,48	18,18	39,58	30,55	26,09	25

MINISTÉRIO DA EDUCAÇÃO

 SECRETARIA DE EDUCAÇÃO PROFISSIONAL E TECNOLÓGICA
 INSTITUTO FEDERAL DE EDUCAÇÃO, CIÊNCIA E TECNOLOGIA DO SERTÃO
 PERNAMBUCANO

COMISSÃO PRÓPRIA DE AVALIAÇÃO

	bom	13,04	18,18	14,58	13,89	39,13	25
	excelente	8,69	4,55	8,33	5,56	0	25
cabines	não	0		10,41	22,22	30,43	50
indivíduo	conheço						
de	o						
trabalho	insuficiente	73,91		43,75	47,22	60,87	50
e	ente						
atendimento	suficiente	26,09		14,58	11,11	4,35	0
	te						
	bom	0		16,66	11,11	4,35	0
	excelente	0		14,58	8,33	0	0
	te						

8- Qual a sua avaliação sobre laboratórios, ambientes e cenários para práticas didáticas, referente aos seguintes aspectos:

		Floresta	Ouricuri	Petrolina	Petrolina Zona Rural	Salgueiro	Serra Talhada
quantidade	não conheço	4,35	0	4,16	8,33	4,35	
	insuficiente	65,22	86,36	52,08	66,67	60,87	50
	suficiente	21,74	13,64	29,16	16,67	26,09	25
	bom	4,35	0	12,5	8,33	4,35	25
	excelente	0	0	2,08	0	4,35	0
limpeza	não conheço	0	13,64	4,16	5,56	4,35	0
	insuficiente	4,35	18,18	6,25	19,44	4,35	0
	suficiente	52,17	18,18	62,5	44,44	17,39	25
	bom	34,78	40,91	18,75	25,00	52,17	25
	excelente	8,69	9,09	8,33	5,56	21,74	50
iluminação	não conheço	0	13,64	2,08	2,78	4,35	0
	insuficiente	26,09	27,27	22,91	22,22	4,35	0
	suficiente	39,13	27,27	52,08	47,22	26,09	50
	bom	30,43	27,27	14,58	25,00	56,52	0
	excelente	4,35	4,55	6,25	2,78	8,69	50
acústica	não conheço	0	13,64	6,25	5,56	4,35	0
	insuficiente	17,39	31,82	31,25	19,44	21,74	25
	suficiente	43,48	22,73	45,83	55,55	13,04	25
	bom	34,78	27,27	10,41	11,11	52,17	25
	excelente	4,35	4,55	6,25	8,33	8,69	25

MINISTÉRIO DA EDUCAÇÃO

 SECRETARIA DE EDUCAÇÃO PROFISSIONAL E TECNOLÓGICA
 INSTITUTO FEDERAL DE EDUCAÇÃO, CIÊNCIA E TECNOLOGIA DO SERTÃO
 PERNAMBUCANO

COMISSÃO PRÓPRIA DE AVALIAÇÃO

ventilação	não conheço	0	13,64	4,16	5,56	4,35	0
	insuficiente	8,69	27,27	25	25,00	8,69	0
	suficiente	60,87	22,73	47,91	44,44	21,74	75
	bom	26,09	22,73	14,58	22,22	52,17	0
	excelente	4,35	13,64	8,33	2,78	13,04	25
segurança	não conheço	0	18,18	12,5	11,11	4,35	0
	insuficiente	30,43	31,82	29,16	27,78	17,39	50
	suficiente	47,91	31,82	45,83	38,89	21,74	25
	bom	21,74	13,64	10,41	16,67	43,48	0
	excelente	0	4,55	2,08	8,33	13,04	25
acessibilidade	não conheço	0	18,18	8,33	50,00	8,69	0
	insuficiente	39,13	45,45	41,66	22,22	26,09	50
	suficiente	34,78	27,27	41,66	16,67	30,43	25
	bom	21,74	9,09	6,25	2,78	26,09	0
	excelente	4,35	4,55	2,08	5,55	8,69	25
conservação	não conheço	0	18,18	4,16	5,55	4,35	0
	insuficiente	52,17	31,82	33,33	41,67	13,04	25
	suficiente	26,09	18,18	43,75	36,11	39,13	25
	bom	17,39	27,27	14,58	13,89	34,78	25
	excelente	4,35	4,55	4,16	2,78	8,69	25
atendimento as normas de segurança do trabalho	não conheço	21,74	31,82	22,91	22,22	8,69	
	insuficiente	34,78	27,27	22,91	36,11	13,04	50
	suficiente	30,43	20,73	41,66	25,00	47,83	25
	bom	13,04	13,64	8,33	16,67	21,74	0
	excelente	0	4,55	4,16	0	8,69	25
recursos tecnológicos	não conheço	4,35	18,18	6,25	8,33	4,35	
	insuficiente	52,17	63,64	39,58	50,00	39,13	25
	suficiente	30,43	13,64	35,41	36,11	26,09	25
	bom	13,04	4,55	12,05	2,78	26,09	0
	excelente	0	0	6,25	2,78	4,35	50
dimensão	não conheço	4,35	9,09	6,25	5,56	4,35	
	insuficiente	52,17	63,64	33,33	44,44	26,09	50
	suficiente	30,43	22,73	43,75	3,89	39,13	25
	bom	13,04	4,55	12,5	8,33	26,09	0
	excelente	0	0	4,16	2,78	4,35	25

MINISTÉRIO DA EDUCAÇÃO

 SECRETARIA DE EDUCAÇÃO PROFISSIONAL E TECNOLÓGICA
 INSTITUTO FEDERAL DE EDUCAÇÃO, CIÊNCIA E TECNOLOGIA DO SERTÃO
 PERNAMBUCANO

COMISSÃO PRÓPRIA DE AVALIAÇÃO

conforto	não conheço	4,35	9,09	6,25	8,33	4,35	0
	insuficiente	47,91	68,18	47,91	47,22	30,43	25
	suficiente	34,78	22,73	29,16	38,89	34,78	50
	bom	4,35	0	12,5	2,78	21,74	0
	excelente	0	0	4,16	2,78	8,69	25
disponibilidade de conexão com a internet	não conheço	0	22,73	6,25	11,11	4,35	0
	insuficiente	26,09	50	58,33	47,22	34,78	0
	suficiente	47,91	18,18	25	30,56	39,13	50
	bom	21,74	9,09	4,16	8,33	17,39	0
	excelente	4,35	0	6,25	2,78	4,35	50
Equipamentos especializados	não conheço	0	27,27	6,25	13,89	8,69	25
	insuficiente	8,69	72,73	47,91	55,55	39,13	25
	suficiente	4,91	0	31,25	25,00	26,09	25
	bom	21,74	0	6,25	0	21,74	0
	excelente	21,74	0	8,33	5,56	4,35	25
materiais e insumos para as atividades	não conheço	4,35	20,73	10,41	11,11	8,69	25
	insuficiente	56,52	72,73	52,08	52,78	52,17	50
	suficiente	17,39	4,55	22,91	30,55	21,74	25
	bom	21,74	0	6,25	5,56	13,04	0
	excelente	0	0	8,33	0	4,35	0

9-Qual a sua avaliação sobre as salas de apoio a informática para os alunos?

		Floresta	Ouricuri	Petrolina	Petrolina Zona Rural	Salgueiro	Serra Talhada
Equipamentos	não conheço	21,74	27,27	25	16,67	21,74	0
	insuficiente	26,09	27,27	13,5	44,44	26,09	25
	suficiente	34,78	20,73	20,83	30,55	21,74	50
	bom	13,04	20,73	14,58	5,56	21,74	25
	excelente	4,35	0	2,08	2,78	8,69	0
normas de segurança	não conheço	30,43	36,36	29,16	22,22	26,09	0
	insuficiente	21,74	13,64	12,5	30,56	8,69	0
	suficiente	26,09	22,73	39,58	36,11	30,43	50

MINISTÉRIO DA EDUCAÇÃO

 SECRETARIA DE EDUCAÇÃO PROFISSIONAL E TECNOLÓGICA
 INSTITUTO FEDERAL DE EDUCAÇÃO, CIÊNCIA E TECNOLOGIA DO SERTÃO
 PERNAMBUCANO

COMISSÃO PRÓPRIA DE AVALIAÇÃO

	bom	21,74	27,27	16,66	8,33	26,09	50
	excelente	0	0	2,08	2,78	8,69	0
espaço físico	não conheço	17,39	27,27	22,91	13,89	21,74	0
	insuficiente	26,09	31,82	27,08	36,11	21,74	25
	suficiente	43,48	13,64	29,16	44,44	26,09	25
	bom	13,04	27,27	18,75	2,78	21,74	50
	excelente		0	2,08	2,78	8,69	0
acesso a internet	não conheço	17,29	27,27	22,91	13,89	21,74	0
	insuficiente	30,43	22,73	29,16	41,67	13,04	50
	suficiente	21,74	27,27	29,16	38,89	34,78	25
	bom	26,09	22,73	14,58	0	21,74	0
	excelente	4,35	0	4,16	5,55	8,69	25
atualização de softwares	não conheço	34,78	40,91	31,25	27,78	30,43	25
	insuficiente	13,04	22,73	31,25	33,33	17,39	0
	suficiente	30,43	18,18	20,83	25,00	26,09	25
	bom	17,39	13,64	14,58	11,11	21,74	25
	excelente	4,35	4,55	2,08	2,78	4,35	25
Acessibilidade	não conheço	17,39	36,36	25	16,67	21,74	
	insuficiente	30,43	27,27	31,25	44,44	17,39	
	suficiente	39,13	22,73	31,25	25,00	30,43	50
	bom	8,69	9,09	8,33	11,11	21,74	25
	excelente	4,35	9,09	4,16	2,67	8,69	25
serviços	não conheço	30,43	31,82	27,08	19,44	30,43	25
	insuficiente	13,04	13,64	22,91	33,33	8,69	0
	suficiente	43,48	27,27	35,41	38,89	39,13	25
	bom	8,69	18,18	10,41	2,78	17,39	25
	excelente	4,35	9,09	4,16	5,56	4,35	25
suportes	não conheço	21,74	36,36	25	19,44	26,09	25
	insuficiente	21,74	13,64	18,75	33,33	8,69	0
	suficiente	43,48	18,18	43,75	38,89	43,48	25
	bom	8,69	18,18	8,33	2,78	17,39	25
	excelente	4,35	13,64	4,16	5,56	4,35	25
condições ergonômicas	não conheço	26,09	36,36	27,08	22,22	26,09	25
	insuficiente	17,39	22,73	31,25	44,44	17,39	0
	suficiente	43,48	9,09	31,25	25,00	30,43	25

MINISTÉRIO DA EDUCAÇÃO

 SECRETARIA DE EDUCAÇÃO PROFISSIONAL E TECNOLÓGICA
 INSTITUTO FEDERAL DE EDUCAÇÃO, CIÊNCIA E TECNOLOGIA DO SERTÃO
 PERNAMBUCANO

COMISSÃO PRÓPRIA DE AVALIAÇÃO

	bom	13,04	27,27	10,41	5,56	21,74	50
	excelente	0	4,55	0	2,78	4,35	0

10-Qual a sua avaliação sobre a Biblioteca referente aos seguintes aspectos:

		Floresta	Ouricuri	Petrolina	Petrolina Zona Rural	Salgueiro	Serra Talhada
limpeza	não conheço	0	4,55	2,08	2,78	0	0
	insuficiente	0	4,55	0	2,78	0	0
	suficiente	43,48	36,36	47,91	41,67	8,69	25
	bom	39,13	45,45	31,25	33,33	52,17	50
	excelente	17,39	9,09	18,75	19,44	39,13	25
Ilumina- ção	não conheço	0	4,55	2,08	0	0	0
	insuficiente	17,39	9,09	4,16	5,56	8,69	0
	suficiente	34,78	45,45	45,83	38,89	4,35	50
	bom	43,48	36,36	35,41	36,11	60,87	50
	excelente	4,35	4,55	12,5	19,44	26,09	0
acústica	não conheço	0	0	2,08	0	0	0
	insuficiente	39,13	36,36	12,5	13,89	21,74	25
	suficiente	39,13	45,45	41,66	47,22	13,04	50
	bom	17,39	31,82	35,41	30,56	52,17	25
	excelente	4,35	4,55	8,33	8,33	13,04	0
ventilação	não conheço	0	0	2,08	0	0	0
	insuficiente	26,09	9,09	0	5,56	4,35	50
	suficiente	43,48	40,91	47,91	47,22	17,39	50
	bom	26,09	36,36	35,41	30,55	60,87	0
	excelente	4,35	13,64	14,58	16,67	17,39	0
segurança	não conheço	0	0	6,25	0	0	0
	insuficiente	13,04	13,64	6,25	5,56	13,04	0
	suficiente	60,87	40,91	43,75	50,00	13,04	75
	bom	21,74	40,91	35,41	30,55	47,83	25
	excelente	4,35	4,55	8,33	13,89	26,09	0
Acessibili- dade	não conheço	0	4,55	6,25	0	0	0
	insuficiente	34,78	31,82	14,58	25,00	17,39	25
	suficiente	43,48	45,45	41,66	41,67	34,78	50
	bom	17,39	13,64	27,08	25,00	34,78	25

MINISTÉRIO DA EDUCAÇÃO

 SECRETARIA DE EDUCAÇÃO PROFISSIONAL E TECNOLÓGICA
 INSTITUTO FEDERAL DE EDUCAÇÃO, CIÊNCIA E TECNOLOGIA DO SERTÃO
 PERNAMBUCANO

COMISSÃO PRÓPRIA DE AVALIAÇÃO

	excelente	4,35	4,55	10,41	8,33	13,04	0
Conserva- ção	não conheço	0	4,55	2,08	0	0	0
	insuficiente	17,39	9,09	6,25	13,89	4,35	0
	suficiente	60,87	45,45	45,83	36,11	21,74	50
	bom	17,39	36,36	33,33	38,89	52,17	50
	excelente	4,35	4,55	12,5	11,11	21,74	0
Atendi- mento as normas de segurança do trabalho	não conheço	17,39	22,73	16,66	16,67	8,69	25
	insuficiente	17,39	4,55	4,16	11,11	4,35	0
	suficiente	43,4	45,45	47,91	25,00	26,09	50
	bom	17,39	27,27	22,91	36,11	47,83	25
	excelente	4,35	0	8,33	11,11	13,04	0
dimensão	não conheço	0	4,5	2,08	2,78	0	25
	insuficiente	78,26	18,18	35,41	16,67	39,13	25
	suficiente	21,74	40,91	37,5	44,44	13,04	25
	bom	0	31,82	14,58	27,78	34,78	25
	excelente	0	4,55	10,41	8,33	13,04	0
conforto	não conheço	0	0	2,08	2,78	0	25
	insuficiente	60,87	4,55	14,58	13,89	17,39	25
	suficiente	39,13	50	56,25	36,11	26,09	25
	bom	0	27,27	14,58	33,33	47,83	25
	excelente	0	4,55	12,5	13,89	8,69	0
disponibi- lidade de conexão com a internet	não conheço	4,35	13,64	4,16	8,33	8,69	0
	insuficiente	26,09	36,36	4,58	30,56	34,78	25
	suficiente	56,52	31,82	52,08	36,11	26,09	25
	bom	8,69	27,27	18,75	16,67	26,09	25
	excelente	4,35	0	10,41	8,33	4,35	25
espaço para estudo individual	não conheço	8,69	4,55	4,16	5,56	4,35	0
	insuficiente	82,61	31,82	37,50	30,55	47,83	50
	suficiente	8,69	27,27	45,83	25,00	26,09	50
	bom	0	18,18	8,33	27,78	17,39	0
	excelente	0	9,09	4,16	11,11	4,35	0
Espaço para estudo em grupo	não conheço	8,69	0	6,25	5,56	4,35	0
	insuficiente	78,26	50	37,5	11,11	34,78	0
	suficiente	13,04	27,27	39,58	38,89	34,78	25
	bom	0	13,64	14,58	33,33	21,74	75

MINISTÉRIO DA EDUCAÇÃO

SECRETARIA DE EDUCAÇÃO PROFISSIONAL E TECNOLÓGICA
INSTITUTO FEDERAL DE EDUCAÇÃO, CIÊNCIA E TECNOLOGIA DO SERTÃO
PERNAMBUCANO

COMISSÃO PRÓPRIA DE AVALIAÇÃO

	excelente	0	9,09	2,08	11,11	4,35	0
condições para atendimento educacional especializado	não conheço	8,69	27,27	20,83	19,44	4,35	
	insuficiente	78,26	40,91	43,75	25,00	39,13	75
	suficiente	13,04	22,73	20,83	27,78	30,43	25
	bom	0	9,09	8,33	22,22	21,74	0
	excelente	0	0	6,25	5,56	4,35	0
recursos tecnológicos para consulta, guarda, empréstimo e organização do acervo	não conheço	8,69	0	8,33	8,33	4,35	
	insuficiente	30,43	22,73	27,08	25,00	30,43	
	suficiente	47,91	54,55	41,66	33,33	21,74	50
	bom	8,69	13,64	16,66	25,00	30,43	25
	excelente	4,35	9,09	6,25	8,33	13,04	25
horário de atendimento	não conheço	0	0	4,16	2,78	0	0
	insuficiente	4,35	4,55	10,41	13,89	21,74	0
	suficiente	52,17	63,64	56,25	38,89	21,74	50
	bom	34,78	27,27	20,83	27,78	43,48	25
	excelente	8,69	4,55	8,33	16,66	13,04	25
Rotinas e regras para empréstimos de títulos	não conheço	8,69	0	6,25	0	0	0
	insuficiente	4,35	9,09	10,41	2,78	4,35	0
	suficiente	56,52	50	52,08	38,89	39,13	25
	bom	43,78	31,82	18,75	44,44	39,13	50
	excelente	4,35	9,09	12,5	13,89	17,39	25
conservação do mobiliário	não conheço	0	0	4,16	2,78	0	0
	insuficiente	17,39	9,09	8,33	11,11	4,35	0
	suficiente	47,91	50	52,08	33,33	21,74	25
	bom	30,43	36,36	22,91	36,11	43,48	50
	excelente	4,35	4,55	12,5	16,67	30,43	25

11-Como você avalia a Biblioteca do IF SERTÃO-PE quanto à atualização do acervo de livros?

	Floresta	Ouricuri	Petrolina	Petrolina Zona Rural	Salgueiro	Serra Talhada
não conheço	0	4,55	2,08	0	0	0
insuficiente	56,52	40,91	58,33	27,78	60,87	75
suficiente	34,72	31,82	31,25	47,22	17,39	25
bom	8,69	18,18	8,33	19,44	17,39	0

MINISTÉRIO DA EDUCAÇÃO

 SECRETARIA DE EDUCAÇÃO PROFISSIONAL E TECNOLÓGICA
 INSTITUTO FEDERAL DE EDUCAÇÃO, CIÊNCIA E TECNOLOGIA DO SERTÃO
 PERNAMBUCANO

COMISSÃO PRÓPRIA DE AVALIAÇÃO

excelente	0	4,55	0	5,56	4,35	0
-----------	---	------	---	------	------	---

12- Como você avalia a Biblioteca do IF SERTÃO-PE quanto à atualização do acervo de periódicos?

	Floresta	Ouricuri	Petrolina	Petrolina Zona Rural	Salgueiro	Serra Talhada
não conheço	4,35	36,36	14,58	27,78	8,69	0
insuficiente	56,52	36,36	50	33,33	34,78	50
suficiente	26,09	18,18	27,08	16,67	39,13	50
bom	13,04	9,09	6,25	22,22	13,04	0
excelente	0	0	2,08	0	4,35	0

13-Como você avalia a Biblioteca do IF SERTÃO-PE relacionada a disponibilidade da bibliografia básica e complementar dos cursos superiores?

	Floresta	Ouricuri	Petrolina	Petrolina Zona Rural	Salgueiro	Serra Talhada
não conheço	0	0	4,16	0	0	0
insuficiente	43,48	54,55	54,16	38,89	47,83	75
suficiente	43,48	31,82	37,5	33,33	39,13	25
bom	13,0	4,55	4,16	22,22	8,69	0
excelente	0	9,09	0	5,56	4,35	0

14-Qual a sua avaliação sobre os espaços de atendimento ao discente?

	Floresta	Ouricuri	Petrolina	Petrolina Zona Rural	Salgueiro	Serra Talhada
não conheço	4,35	9,09	6,25	11,11	4,35	0
insuficiente	69,56	72,73	35,41	36,11	52,17	50
suficiente	13,04	9,09	39,58	33,33	26,09	25
bom	13,04	4,55	10,41	13,89	13,04	25
excelente	0	4,55	8,33	5,56	4,35	0

15-Qual a sua avaliação referente ao refeitório no Campus?

		Floresta	Ouricuri	Petrolina	Petrolina Zona Rural	Salgueiro	Serra Talhada
Espaço do Refeitório	não conheço	56,52	50	10,41	2,78	78,26	0
	insuficiente	34,78	36,36	64,58	36,11	17,39	50
	suficiente	8,69	9,09	20,83	27,78	0	25
	bom	0	4,55	2,08	27,78	4,35	25
	excelente	0	0	2,08	5,55	0	0

MINISTÉRIO DA EDUCAÇÃO

 SECRETARIA DE EDUCAÇÃO PROFISSIONAL E TECNOLÓGICA
 INSTITUTO FEDERAL DE EDUCAÇÃO, CIÊNCIA E TECNOLOGIA DO SERTÃO
 PERNAMBUCANO

COMISSÃO PRÓPRIA DE AVALIAÇÃO

Limpeza	não conheço	56,52	50	10,41	2,78	78,26	0
	insuficiente	17,39	31,82	56,25	2,78	17,39	0
	suficiente	13,04	9,09	25	41,66	0	25
	bom	13,04	9,09	6,25	38,89	4,35	50
	excelente	0	0	2,08	13,89	0	25
Ventilação	não conheço	60,87	50	10,41	2,78	78,26	0
	insuficiente	21,74	31,82	50,00	5,55	17,39	0
	suficiente	4,35	4,55	22,91	36,11	0	50
	bom	8,69	13,64	8,33	38,89	0	25
	excelente	4,35	0	8,33	16,67	4,35	25
Conservação do mobiliário	não conheço	65,22	50	12,5	2,78	78,26	0
	insuficiente	26,09	36,36	52,02	11,11	17,39	0
	suficiente	8,69	13,64	25	38,89	0	25
	bom	0	0	6,25	36,11	0	50
	excelente	0	0	4,16	11,11	4,35	25
Horário de atendimento	não conheço	69,56	50	10,41	2,78	78,26	25
	insuficiente	21,74	31,82	43,75	22,22	17,39	0
	suficiente	0	13,64	27,08	44,44	0	25
	bom	08,69	4,55	14,58	22,22	4,35	50
	excelente	0	0	4,16	8,33	0	0
Qualidade da alimentação	não conheço	78,26	54,55	18,75	2,78	78,26	25
	insuficiente	21,74	31,82	33,33	2,78	17,39	0
	suficiente	0	9,09	33,33	22,22	4,35	25
	bom	0	4,55	12,5	50,00	0	50
	excelente	0	0	2,09	22,22	0	0
Qualidade do atendimento	não conheço	73,91	54,55	18,75	2,78	78,26	25
	insuficiente	21,74	31,82	39,50	2,78	17,39	0
	suficiente	4,35	9,09	31,5	36,11	4,35	25
	bom	0	4,55	6,25	38,89	0	50
	excelente	0	0	4,16	19,44	0	0
Segurança contra incêndio	não conheço	73,91	59,09	41,66	41,67	78,26	50
	insuficiente	21,74	31,82	29,16	8,33	17,39	0
	suficiente	4,35	9,09	18,75	27,78	0	25
	bom	0	0	8,33	13,89	4,35	25
	excelente	0	0	2,08	8,33	0	0

MINISTÉRIO DA EDUCAÇÃO
 SECRETARIA DE EDUCAÇÃO PROFISSIONAL E TECNOLÓGICA
 INSTITUTO FEDERAL DE EDUCAÇÃO, CIÊNCIA E TECNOLOGIA DO SERTÃO
 PERNAMBUCANO
 COMISSÃO PRÓPRIA DE AVALIAÇÃO

16- Qual a sua avaliação sobre os espaços de convivência?

	Floresta	Ouricuri	Petrolina	Petrolina Zona Rural	Salgueiro	Serra Talhada
não conheço	0	9,09	2,08	2,78	4,35	0
insuficiente	78,26	63,64	43,75	2,78	52,17	50
suficiente	8,69	13,64	33,33	36,11	21,74	25
bom	13,04	4,55	12,5	38,89	17,39	25
excelente	0	9,09	8,33	19,44	4,35	0

17- Qual a sua avaliação sobre as condições das instalações de acessibilidade no Campus?

		Floresta	Ouricuri	Petrolina	Petrolina Zona Rural	Salgueiro	Serra Talhada
Rampas com corrimão que facilitem a circulação de cadeiras	não conheço	4,35	13,64	2,08	2,78	13,04	0
	insuficiente	73,91	63,64	45,83	75,00	52,17	0
	suficiente	17,39	13,64	33,33	13,89	17,39	50
	bom	4,35	9,09	14,58	5,55	13,04	25
	excelente	0	0	4,16	2,78	4,35	25
Adaptação de portas e banheiros com espaço suficiente para permitir o acesso de cadeiras e rodas	não conheço	8,69	13,64	8,33	2,78	13,04	25
	insuficiente	56,52	54,55	60,41	36,11	30,43	0
	suficiente	30,43	22,73	18,75	50,00	34,78	25
	bom	4,35	4,55	8,33	11,11	17,39	50
	excelente	0	4,55	4,16	0	4,35	0
Eliminação de barreiras arquitetônicas para circulação, permitindo o acesso aos espaços de uso coletivo	não conheço	17,39	4,55	4,16	5,56	8,69	0
	insuficiente	43,48	63,64	58,33	63,89	34,78	0
	suficiente	34,78	27,27	25	19,44	26,09	50
	bom	4,35	4,55	8,33	8,33	26,09	25
	excelente	0	0	4,16	2,78	4,35	25

MINISTÉRIO DA EDUCAÇÃO

 SECRETARIA DE EDUCAÇÃO PROFISSIONAL E TECNOLÓGICA
 INSTITUTO FEDERAL DE EDUCAÇÃO, CIÊNCIA E TECNOLOGIA DO SERTÃO
 PERNAMBUCANO

COMISSÃO PRÓPRIA DE AVALIAÇÃO

Colocação de barras de apoio nos banheiros	não conheço	21,74	18,18	6,25	0	17,39	0
	insuficiente	47,91	40,91	60,41	36,11	34,78	0
	suficiente	17,39	36,36	25	44,44	21,74	25
	bom	4,35	4,55	4,16	8,33	21,74	50
	excelente	8,69	0	4,16	11,11	4,35	25
Instalação de lavabos e bebedouros em altura acessível aos usuários de cadeiras de rodas	não conheço	13,04	13,64	4,16	8,33	17,39	0
	insuficiente	69,56	59,09	70,83	47,22	47,83	0
	suficiente	13,04	18,18	18,75	27,78	13,04	25
	bom	0	9,09	6,25	13,89	17,39	50
	excelente	4,35	0	0	2,78	4,35	25

18-Qual a sua avaliação sobre os espaços de alimentação?

	Floresta	Ouricuri	Petrolina	Petrolina Zona Rural	Salgueiro	Serra Talhada
não conheço	13,04	0	0	2,78	0	0
insuficiente	86,96	81,81	70,83	33,33	52,17	0
suficiente	0	13,64	20,83	44,44	34,78	50
bom	0	4,55	8,33	16,67	13,04	25
excelente	0	0	0	2,78	0	25

19-Qual a sua avaliação sobre o plano de expansão e atualização de equipamentos do Campus?

	Floresta	Ouricuri	Petrolina	Petrolina Zona Rural	Salgueiro	Serra Talhada
não conheço	73,91	31,82	41,66	41,67	34,78	75
insuficiente	17,39	36,36	16,66	22,22	30,43	0
suficiente	8,69	18,18	27,08	13,89	21,74	25
bom	0	4,55	12,5	19,44	13,04	0
excelente	0	9,09	22,91	2,78	0	0

20-Qual a sua avaliação sobre os recursos de tecnologia de informação e comunicação no Campus?

	Floresta	Ouricuri	Petrolina	Petrolina Zona Rural	Salgueiro	Serra Talhada
não conheço	8,69	9,09	10,41	13,89	13,04	25

MINISTÉRIO DA EDUCAÇÃO

 SECRETARIA DE EDUCAÇÃO PROFISSIONAL E TECNOLÓGICA
 INSTITUTO FEDERAL DE EDUCAÇÃO, CIÊNCIA E TECNOLOGIA DO SERTÃO
 PERNAMBUCANO

COMISSÃO PRÓPRIA DE AVALIAÇÃO

insuficiente	52,17	36,36	47,10	30,55	34,78	25
suficiente	30,43	40,91	22,91	41,67	39,13	25
bom	8,69	13,64	14,58	13,89	13,04	25
excelente	0	0	4,16	0	0	0

21- Qual a sua avaliação relacionada ao funcionamento do Sistema de Apoio à Gestão Escolar (SAGE)

	Floresta	Ouricuri	Petrolina	Petrolina Zona Rural	Salgueiro	Serra Talhada
não conheço	0	0	0	0	0	0
insuficiente	60,87	36,36	43,75	44,44	56,52	50
suficiente	26,09	22,73	31,25	33,33	34,78	25
bom	13,04	31,82	18,75	22,22	8,69	0
excelente	0	9,09	6,25	0	0	25

22. Qual a sua avaliação sobre as condições de segurança no Campus referente a:

		Floresta	Ouricuri	Petrolina	Petrolina Zona Rural	Salgueiro	Serra Talhada
Sistema de controle de acesso de pessoas ao Campus	não conheço	4,35	0	2,08	2,78	13,04	0
	insuficiente	60,87	18,18	66,66	16,67	34,78	0
	suficiente	21,74	59,09	22,91	44,44	26,09	25
	bom	13,04	22,73	6,25	33,33	17,39	25
	excelente	0	0	6,25	2,78	8,69	50
Sistema interno de segurança	não conheço	0	4,55	8,33	8,33	13,04	0
	insuficiente	39,13	31,82	43,75	22,22	43,48	0
	suficiente	39,13	54,55	35,41	27,78	30,43	50
	bom	17,39	9,09	4,83	38,89	8,69	25
	excelente	4,35	0	4,16	2,78	4,35	25
Atendimento as normas de segurança contra incêndios	não conheço	34,78	45,45	8,33	41,67	17,39	
	insuficiente	21,74	27,27	43,75	27,78	26,09	
	suficiente	21,74	27,27	35,41	22,22	34,78	50
	bom	21,74	0	8,33	5,55	21,74	25
	excelente	0	0	4,16	2,78	8	25
Instalações elétricas	não conheço	17,39	36,36	37,5	13,89	8,69	0
	insuficiente	39,13	27,27	11,29	44,44	21,74	0
	suficiente	30,43	22,73	27,08	33,33	43,48	50
	bom	13,04	13,64	6,25	8,33	17,39	25

MINISTÉRIO DA EDUCAÇÃO
 SECRETARIA DE EDUCAÇÃO PROFISSIONAL E TECNOLÓGICA
 INSTITUTO FEDERAL DE EDUCAÇÃO, CIÊNCIA E TECNOLOGIA DO SERTÃO
 PERNAMBUCANO
 COMISSÃO PRÓPRIA DE AVALIAÇÃO

	excelente	0	0	2.01	0	8,69	25
--	-----------	---	---	------	---	------	----

RESPOSTAS DO QUESTIONÁRIO DISCENTE

Quantitativo de discentes que aderiram por curso:

Campus	Cursos em 2018	Total de participantes
Floresta	Licenciatura em Química	22
	Gestão de Tecnologia da Informação	6
	Total do Campus	28
Ouricuri	Licenciatura em Química	56
	Total do Campus	56
Petrolina	Licenciatura em Computação	41
	Licenciatura em Física	34
	Licenciatura em Música	15

MINISTÉRIO DA EDUCAÇÃO

 SECRETARIA DE EDUCAÇÃO PROFISSIONAL E TECNOLÓGICA
 INSTITUTO FEDERAL DE EDUCAÇÃO, CIÊNCIA E TECNOLOGIA DO SERTÃO
 PERNAMBUCANO

COMISSÃO PRÓPRIA DE AVALIAÇÃO

	Licenciatura	em Química	35
	Tecnologia	em Alimentos	48
	Total	do Campus	173
Petrolina Zona Rural	Agronomia		92
	Viticultura e Enologia		18
	Total do Campus		110
Salgueiro	Licenciatura em Física		17
	Sistemas para Internet		25
	Tecnologia em Alimentos		13
	Total do Campus		55
Serra Talhada	Licenciatura em Física		20
	Total do Campus		20

MINISTÉRIO DA EDUCAÇÃO
 SECRETARIA DE EDUCAÇÃO PROFISSIONAL E TECNOLÓGICA
 INSTITUTO FEDERAL DE EDUCAÇÃO, CIÊNCIA E TECNOLOGIA DO SERTÃO
 PERNAMBUCANO
 COMISSÃO PRÓPRIA DE AVALIAÇÃO

	Total	IF Sertão-PE	443
--	-------	--------------	-----

PERÍODO QUE SE ENCONTRA NO CURSO

	Floresta	Ouricuri	Petrolina	Petrolina Zona Rural	Salgueiro	Serra Talhada
1º	28,57	25,00	14,68	20,91	25,45	15,00
2º	3,57	0	25,17	14,54	23,63	30,00
3º	3,57	32,14	12,58	8,18	9,09	15,00
4º	7,14	0	18,88	15,45	25,45	40,00
5º	17,86	30,36	13,98	11,82	1,81	0
6º	3,57	0	9,09	3,64	7,27	0
7º	10,71	12,5	11,18	6,36	7,27	0
8º	25	0	15,38	19,09	0	0

PERÍODO DO DISCENTE NO CURSO

	Floresta	Ouricuri	Petrolina	Petrolina Zona Rural	Salgueiro	Serra Talhada
1º	28,57	25,00	14,68	20,91	25,45	15,00
2º	3,57	0	25,17	14,54	23,63	30,00
3º	3,57	32,14	12,58	8,18	9,09	15,00
4º	7,14	0	18,88	15,45	25,45	40,00
5º	17,86	30,36	13,98	11,82	1,81	0
6º	3,57	0	9,09	3,64	7,27	0
7º	10,71	12,5	11,18	6,36	7,27	0
8º	25	0	15,38	19,09	0	0

SEXO

MINISTÉRIO DA EDUCAÇÃO
 SECRETARIA DE EDUCAÇÃO PROFISSIONAL E TECNOLÓGICA
 INSTITUTO FEDERAL DE EDUCAÇÃO, CIÊNCIA E TECNOLOGIA DO SERTÃO
 PERNAMBUCANO
 COMISSÃO PRÓPRIA DE AVALIAÇÃO

Sexo	Floresta	Ouricuri	Petrolina	Petrolina Zona Rural	Salgueiro	Serra Talhada
Feminino	67,86	64,29	55,49	50,91	34,54	20
Masculino	32,14	35,71	44,50	49,09	65,45	80

Observa-se que a maioria dos respondentes foi do sexo feminino, com 67,86.

POLÍTICAS DE GESTÃO

**1-COMO VOCÊ AVALIA A FORMA COMO OCORRE A PARTICIPAÇÃO DOS SEGMENTOS DA
 COMUNIDADE ACADÊMICA NOS PROCESSOS DECISÓRIOS DA GESTÃO DO SEU CAMPUS?**

	Floresta	Ouricuri	Petrolina	Petrolina Zona Rural	Salgueiro	Serra Talhada
não conheço	10,71	14,29	32,36	23,64	14,54	30
insuficiente	17,86	26,79	17,34	28,18	10,90	15
suficiente	14,28	21,43	20,80	26,36	9,09	5
bom	50	26,79	26,01	15,45	47,27	45
excelente	7,14	10,71	3,46	6,36	18,18	5

De acordo com a resposta dos discentes nos campi: Floresta e Salgueiro a participação dos segmentos da comunidade acadêmica nos processos decisórios da gestão do seu campus foram consideradas como boas. O campus Petrolina considerou como insuficiente; O campus: Ouricuri as respostas insuficiente e bom tiveram o mesmo número de percentual de respostas. No Petrolina Zona Rural, o item com maior numero foi o de insuficiente. Já em Serra Talhada, os discentes avaliaram como boa.

**2-COMO VOCÊ AVALIA SEU GRAU DE SATISFAÇÃO EM RELAÇÃO AO DESEMPENHO DO
 COORDENADOR PARA A MELHORIA DO SEU CURSO?**

	Floresta	Ouricuri	Petrolina	Petrolina Zona Rural	Salgueiro	Serra Talhada
não conheço	0	0	4	10	1	0

MINISTÉRIO DA EDUCAÇÃO
 SECRETARIA DE EDUCAÇÃO PROFISSIONAL E TECNOLÓGICA
 INSTITUTO FEDERAL DE EDUCAÇÃO, CIÊNCIA E TECNOLOGIA DO SERTÃO
 PERNAMBUCANO
 COMISSÃO PRÓPRIA DE AVALIAÇÃO

insuficiente	7,14	5,36	33	18,18	3	15
suficiente	32,14	16,07	45	24,54	4	0
bom	50	32,14	64	31,84	16	50
excelente	10,71	46,43	27	15,45	31	35

Em relação ao desempenho do coordenador para a melhoria do seu curso os itens mais escolhidos pelos discentes foram de suficiente e bom, com exceção do campus Ouricuri onde a opção com maior resposta foi a excelente.

3-COMO VOCÊ AVALIA SEU GRAU DE SATISFAÇÃO EM RELAÇÃO AO FUNCIONAMENTO DO COLEGIADO DO CURSO?

	Floresta	Ouricuri	Petrolina	Petrolina Zona Rural	Salgueiro	Serra Talhada
não conheço	3,57	3,57	16,76	24,54	5,45	25
insuficiente	28,57	17,87	15,02	16,36	9,09	5
suficiente	17,86	21,43	24,27	27,27	18,18	10
bom	39,28	41,07	36,41	24,54	41,81	25
excelente	10,71	16,07	7,51	7,27	25,45	35

Nesse quesito, a opção com maior respostas foi bom, com exceção do campus Serra Talhada, onde o indicador excelente teve maior número de respondentes e do campus Petrolina Zona Rural que teve o indicador suficiente com o maior quantitativo.

4-COMO VOCÊ AVALIA SEU GRAU DE SATISFAÇÃO EM RELAÇÃO AO FUNCIONAMENTO DO NÚCLEO DE DOCENTE ESTRUTURANTE ?

	Floresta	Ouricuri	Petrolina	Petrolina Zona Rural	Salgueiro	Serra Talhada
não conheço	28,57	19,64	33,52	28,18	10,9	30
insuficiente	14,28	7,14	6,35	13,64	5,45	10

MINISTÉRIO DA EDUCAÇÃO
 SECRETARIA DE EDUCAÇÃO PROFISSIONAL E TECNOLÓGICA
 INSTITUTO FEDERAL DE EDUCAÇÃO, CIÊNCIA E TECNOLOGIA DO SERTÃO
 PERNAMBUCANO
 COMISSÃO PRÓPRIA DE AVALIAÇÃO

suficiente	7,14	14,29	19,07	20,91	18,18	5
bom	42,86	50	32,94	26,36	40	25
excelente	7,14	8,93	8,09	10,91	25,45	30

Sobre o funcionamento do Núcleo de Docente Estruturante, a resposta que teve maior escolha foi a de bom, com exceção do campus Petrolina.

5- QUAL O SEU NÍVEL DE CONHECIMENTO QUANTO AOS PROCEDIMENTOS ADMINISTRATIVOS NO IF SERTÃO-PE?

	Floresta	Ouricuri	Petrolina	Petrolina Zona Rural	Salgueiro	Serra Talhada
não conheço	10,71	12,5	20,80	31,82	16,36	40
insuficiente	14,28	16,07	27,16	30	21,81	15
suficiente	39,28	41,07	30,63	20,91	27,27	20
bom	21,43	25	19,65	13,63	25,45	20
excelente	14,28	5,36	1,73	3,64	9,09	5

Em relação ao nível de conhecimento quanto aos procedimentos administrativos, a maioria dos discentes considerou como suficiente, com exceção dos campi: Petrolina Zona Rural e Serra Talhada que tiveram maior número no indicador não conheço.

6- COMO VOCÊ AVALIA SEU NÍVEL DE CONHECIMENTO E GRAU DE SATISFAÇÃO EM RELAÇÃO AO FUNCIONAMENTO E ATUAÇÃO DO CONSELHO DE DIRIGENTES E CONSELHO SUPERIOR DO IF SERTÃO-PE?

	Floresta	Ouricuri	Petrolina	Petrolina Zona Rural	Salgueiro	Serra Talhada
não conheço	7,14	19,64	43,35	40,91	25,45	40
insuficiente	21,43	14,29	8,67	19,09	7,27	15
suficiente	32,14	25	19,65	22,73	36,36	0

MINISTÉRIO DA EDUCAÇÃO

 SECRETARIA DE EDUCAÇÃO PROFISSIONAL E TECNOLÓGICA
 INSTITUTO FEDERAL DE EDUCAÇÃO, CIÊNCIA E TECNOLOGIA DO SERTÃO
 PERNAMBUCANO

COMISSÃO PRÓPRIA DE AVALIAÇÃO

bom	28,57	35,71	24,85	15,45	14,54	40
excelente	10,71	5,36	3,46	1,82	16,36	5

A maioria dos respondentes dos campi Petrolina e Petrolina Zona Rural escolheram a opção não conheço. Em Floresta e Salgueiro, os discentes avaliaram como suficiente em relação ao funcionamento e atuação do Conselho de Dirigentes e Conselho Superior do IF Sertão-PE. No campus Ouricuri, os alunos consideraram como boa, e em Serra Talhada essa também foi uma opção com maior incidência, tendo o mesmo número do indicador não conheço.

7-COMO VOCÊ AVALIA SEU NÍVEL DE CONHECIMENTO E GRAU DE SATISFAÇÃO EM RELAÇÃO AO FUNCIONAMENTO E ATUAÇÃO DO CONSELHO DE CAMPUS ?

	Floresta	Ouricuri	Petrolina	Petrolina Zona Rural	Salgueiro	Serra Talhada
não conheço	28,57	12,05	72	36,36	13	45
insuficiente	3,57	16,07	23	15,45	5	20
suficiente	32,14	30,36	30	27,27	10	5
bom	21,43	35,71	41	15,45	17	15
excelente	14,28	5,36	7	5,45	10	15

8-COMO VOCÊ AVALIA A PUBLICIDADE DAS AÇÕES DE PLANEJAMENTO FINANCEIRO DESTINADAS PARA O ENSINO, PESQUISA E EXTENSÃO?

	Floresta	Ouricuri	Petrolina	Petrolina Zona Rural	Salgueiro	Serra Talhada
não conheço	17,86	5,36	13,87	16,36	5,45	20
insuficiente	32,14	33,93	28,90	42,73	16,36	25
suficiente	25	28,57	27,16	18,18	21,81	25
bom	25	23,21	21,38	18,18	40	20
excelente	0	8,93	8,67	4,54	16,36	10

Observa-se que na maior parte dos campi os discentes consideraram este aspecto como insuficiente.

9-COMO VOCÊ AVALIA OS CRITÉRIOS DE CONCESSÃO DE AJUDA DE CUSTO PARA PARTICIPAÇÃO DOS ALUNOS EM EVENTOS?

	Floresta	Ouricuri	Petrolina	Petrolina Zona Rural	Salgueiro	Serra Talhada
não conheço	7,14	1,79	9,24	18,18	9,09	20
insuficiente	32,14	46,43	32,36	48,18	23,63	35
suficiente	10,71	14,29	22,54	12,73	7,27	5
bom	42,86	23,21	26,58	13,64	30,90	25
excelente	7,14	14,29	9,24	7,27	29,09	1

De acordo com os discentes os critérios para concessão de ajuda de custo para participação dos alunos em eventos foi considerada insuficiente pelos alunos respondentes dos campi Ouricuri , Petrolina, Petrolina Zona Rural e Serra Talhada. Somente nos campi Floresta e Salgueiro a maior

MINISTÉRIO DA EDUCAÇÃO

SECRETARIA DE EDUCAÇÃO PROFISSIONAL E TECNOLÓGICA
 INSTITUTO FEDERAL DE EDUCAÇÃO, CIÊNCIA E TECNOLOGIA DO SERTÃO
 PERNAMBUCANO

COMISSÃO PRÓPRIA DE AVALIAÇÃO

escolha foi o indicador bom. Observa-se, também, que existem alunos em todos os campi que desconhecem este critério.

10-COMO VOCÊ AVALIA OS INVESTIMENTOS REALIZADOS PARA ADEQUAÇÃO DE ESPAÇOS, MOBILIÁRIO, ATUALIZAÇÃO DE ACERVO, EQUIPAMENTOS DE INFORMÁTICA E ATUALIZAÇÃO TECNOLÓGICA DE LABORATÓRIOS?

	Floresta	Ouricuri	Petrolina	Petrolina Zona Rural	Salgueiro	Serra Talhada
não conheço	7,14	3,57	5,20	2,73	3,63	5
insuficiente	46,43	44,64	38,72	52,73	30,9	30
suficiente	14,28	14,29	21,32	10,91	14,54	5
bom	32,14	28,57	30,05	23,63	27,27	35
excelente	0	8,93	4,62	10	23,63	25

Os resultados demonstram que a maioria dos discentes consideram insuficiente os investimentos realizados para adequação de espaços, mobiliário, atualização de acervo, equipamentos de informática e atualização tecnológica de laboratórios e em todos os campi existem alunos que desconhecem a forma como é realizada o investimento.

- **INFRAESTRUTURA**

Durante a aplicação do questionário vários campi estavam realizando construções e reformas. Desta forma vários aspectos que foram considerados como insuficientes terão nos próximos meses sua estrutura modificada vindo atender o que porventura esteja deixando a desejar em algum aspecto pelos respondentes .

1-Qual a sua avaliação sobre as instalações administrativas referente a:

		Floresta	Ouricuri	Petrolina	Petrolina Zona Rural	Salgueiro	Serra Talhada
iluminação	não conheço	3,57	1,79	1,15	0,91	0	5
	insuficiente	10,71	14,29	16,18	19,09	7,27	0
	suficiente	21,43	30,36	21,38	26,36	12,72	0
	bom	60,71	39,29	47,39	37,27	15,60	40
	excelente	3,57	14,29	13,87	16,36	30,90	55
acústica	não conheço	25	7,14	7,51	9,1	7,27	0
	insuficiente	14,28	8,93	17,91	18,18	7,27	5
	suficiente	10,71	33,93	23,69	30	24,45	15
	bom	46,43	39,29	41,61	30,91	49,09	55
	excelente	3,57	10,71	9,24	11,82	10,90	25
ventilação	não	3,57	0	1,73	1,82	1,81	0

MINISTÉRIO DA EDUCAÇÃO

 SECRETARIA DE EDUCAÇÃO PROFISSIONAL E TECNOLÓGICA
 INSTITUTO FEDERAL DE EDUCAÇÃO, CIÊNCIA E TECNOLOGIA DO SERTÃO
 PERNAMBUCANO

COMISSÃO PRÓPRIA DE AVALIAÇÃO

	conheço						
	insuficiente	10,71	3,57	13,87	23,64	7,27	0
	suficiente	25	21,43	21,38	26,36	7,27	10
	bom	25	33,93	36,41	32,73	43,63	30
	excelente	35,71	41,07	26,58	15,45	47,27	40
segurança	não conheço	7,14	0,0	1,15	0,91	1,81	0
	insuficiente	14,28	14,29	20,23	10	3,63	5
	suficiente	21,43	19,64	26,01	28,18	20	15
	bom	53,57	39,29	35,26	38,18	36,36	35
	excelente	3,57	26,79	17,34	22,73	38,18	45
acessibilidade	não conheço	3,57	3,57	3,46	1,82	1,81	0
	insuficiente	25	37,50	34,68	27,27	7,27	5
	suficiente	32,14	12,50	17,34	26,36	23,63	25
	bom	35,71	33,93	31,79	33,64	40	35
	excelente	3,57	12,50	12,71	10,91	27,27	35
conservação	não conheço	3,57	1,79	3,46	0,91	7,27	0
	insuficiente	25	17,86	19,65	30,91	7,27	5
	suficiente	42,86	19,64	31,21	31,82	14,54	15
	bom	25	51,79	30,63	28,18	49,09	50
	excelente	3,57	8,93	15,02	8,18	21,81	30
normas de segurança do trabalho	não conheço	14,28	7,14	19,65	7,27	9,09	5
	insuficiente	17,86	5,36	8,67	30	10,90	5
	suficiente	25	32,14	20,80	26,36	18,18	10
	bom	35,71	46,43	40,46	27,27	41,81	45
	excelente	7,14	8,93	10,40	9,09	20	35
quantidade	não conheço	10,71	7,14	15,02	7,27	9,09	10
	insuficiente	25	25,00	13,87	24,54	7,27	0
	suficiente	25	21,43	20,23	28,18	23,63	20
	bom	35,71	37,50	42,19	31,82	47,27	40
	excelente	3,57	8,93	8,67	8,18	12,72	30
limpeza	não conheço	3,57	0	2,31	0,91	0	0
	insuficiente	7,14	0	8,67	12,73	3,63	0

MINISTÉRIO DA EDUCAÇÃO

 SECRETARIA DE EDUCAÇÃO PROFISSIONAL E TECNOLÓGICA
 INSTITUTO FEDERAL DE EDUCAÇÃO, CIÊNCIA E TECNOLOGIA DO SERTÃO
 PERNAMBUCANO

COMISSÃO PRÓPRIA DE AVALIAÇÃO

	e						
	suficiente	25	17,86	17,91	29,09	9,09	10
	bom	35,71	37,50	37,57	34,54	32,72	45
	excelente	28,57	44,64	33,52	22,73	54,54	45
tamanho	não conheço	3,57	0	4,04	0,91	3,63	0
	insuficiente	39,28	37,50	9,24	14,54	21,81	5
	suficiente	21,43	10,71	20,23	28,18	18,18	5
	bom	35,71	44,64	40,46	32,73	40	55
	excelente	0	7,14	26,01	23,64	16,36	35
adequação as atividades	não conheço	3,57	0	7,51	1,82	1,81	0
	insuficiente	28,57	21,43	12,71	23,64	12,72	5
	suficiente	21,43	23,21	26,01	31,82	21,81	15
	bom	46,86	46,43	39,3	28,18	50,90	45
	excelente	0	8,93	14,45	14,54	12,72	35
recursos tecnológicos	não conheço	3,57	0,0	2,31	1,82	3,63	0
	insuficiente	42,86	33,93	24,85	37,27	18,18	5
	suficiente	7,14	19,64	21,96	22,73	23,63	15
	bom	42,86	39,29	39,30	27,27	43,63	45
	excelente	3,57	7,14	11,56	10,91	10,90	35
Guarda, manutenção e disponibilização de documentação acadêmica	não conheço	17,86	3,57	5,78	4,54	9,09	0
	insuficiente	14,28	7,14	10,98	17,27	1,81	0
	suficiente	21,43	28,57	24,85	31,82	21,81	15
	bom	35,71	48,21	38,72	30,91	49,09	50
	excelente	10,71	12,50	19,65	15,45	18,18	35

2-Qual a sua avaliação sobre as instalações sanitárias referente a:

		Floresta	Ouricuri	Petrolina	Petrolina Zona Rural	Salgueiro	Serra Talhada
iluminação	não conheço	3,57	0	2	0,91	1,81	0
	insuficiente	17,86	0	42	11,82	3,63	0
	suficiente	28,57	32,14	65	30	1,81	15
	bom	42,86	48,21	53	35,45	34,54	35

MINISTÉRIO DA EDUCAÇÃO

 SECRETARIA DE EDUCAÇÃO PROFISSIONAL E TECNOLÓGICA
 INSTITUTO FEDERAL DE EDUCAÇÃO, CIÊNCIA E TECNOLOGIA DO SERTÃO
 PERNAMBUCANO

COMISSÃO PRÓPRIA DE AVALIAÇÃO

	excelente	7,14	19,64	11	21,82	29,09	50
acústica	não conheço	14,28	5,36	11	6,36	10,90	0
	insuficiente	14,28	3,57	35	9,09	1,81	5
	suficiente	28,57	32,14	63	32,73	38,18	15
	bom	39,28	48,21	56	33,64	40	50
	excelente	3,57	10,71	8	18,18	9,09	30
ventilação	não conheço	3,57	1,79	2	2,73	0	0
	insuficiente	14,28	7,14	52	27,27	5,45	10
	suficiente	35,71	26,79	53	21,82	38,18	20
	bom	32,14	50	58	34,54	36,36	35
	excelente	14,28	14,29	8	13,64	20	35
segurança	não conheço	3,57	1,79	5	0,91	1,81	0
	insuficiente	10,71	8,93	40	14,54	7,27	5
	suficiente	39,28	26,79	61	30	32,72	25
	bom	32,14	50	58	40	34,54	30
	excelente	14,28	12,50	9	14,54	23,63	40
acessibilidade	não conheço	7,14	0	7	2,73	3,63	0
	insuficiente	25	16,07	51	14,54	10,90	1
	suficiente	28,57	25	42	31,82	27,27	25
	bom	28,57	51,79	61	39,09	36,36	35
	excelente	10,71	7,14	12	11,82	21,81	35
conservação	não conheço	3,57	1,79	6	1,82	3,63	0
	insuficiente	17,86	10,71	78	26,36	20	10
	suficiente	28,57	30,36	41	30	25,45	35
	bom	35,71	48,21	44	34,54	32,72	30
	excelente	14,28	8,93	4	7,27	10,90	25
atendimento as	não conheço	7,14	1,79	13	4,54	5,45	0
	conheço						
normas de segurança do trabalho	insuficiente	14,28	10,71	44	14,54	9,09	5
	suficiente	39,28	25	65	34,54	29,09	30
	bom	21,43	55,36	42	34,54	32,72	35
	excelente	17,86	7,14	9	11,82	23,63	30
quantidade	não conheço	0	1,79	9	4,54	5,45	0
	insuficiente	14,28	10,71	58	26,36	12,72	10
	suficiente	39,28	32,14	50	31,82	25,45	25
	bom	35,71	46,43	46	25,45	34,54	45

MINISTÉRIO DA EDUCAÇÃO

 SECRETARIA DE EDUCAÇÃO PROFISSIONAL E TECNOLÓGICA
 INSTITUTO FEDERAL DE EDUCAÇÃO, CIÊNCIA E TECNOLOGIA DO SERTÃO
 PERNAMBUCANO

COMISSÃO PRÓPRIA DE AVALIAÇÃO

	excelente	10,71	8,93	10	11,82	21,81	20
limpeza	não conheço	0	0	1	0,91	0	0
	insuficiente	3,57	0	32	21,82	7,27	0
	suficiente	35,71	25	53	31,82	23,63	20
	bom	28,57	50	57	24,54	27,27	35
	excelente	32,14	25	30	20,91	41,81	45
dimensão	não conheço	0	0	5	1,82	7,27	0
	insuficiente	14,28	12,5	29	20	9,09	0
	suficiente	32,14	33,93	68	27,27	25,45	15
	bom	35,71	46,43	58	33,64	32,72	60
	excelente	17,86	7,14	13	17,27	25,45	25
disponibi- dade de material de higiene	não conheço	3,57	0	0	0,91	7,27	0
	insuficiente	14,28	14,29	44	42,73	9,09	10
	suficiente	35,71	25	51	23,64	25,45	35
	bom	28,57	44,64	56	23,64	32,72	40
	excelente	17,86	7,14	22	9,09	25,45	15

3-Qual a sua avaliação sobre as salas de aula referente a:

		Floresta	Ouricuri	Petrolina	Petrolina Zona Rural	Salgueiro	Serra Talhada
Quantida- de de salas	não conheço	0	0	2,89	1,82	1,81	0
	insuficiente	42,86	46,43	13,29	40,91	47,27	20
	suficiente	7,14	16,07	33,52	22,73	12,72	20
	bom	46,43	19,64	36,41	23,64	27,27	35
	excelente	3,57	17,86	13,87	10,91	10,90	25
limpeza	não conheço	0	0	1,15	1,82	0	0
	insuficiente	0	0	5,78	6,36	3,63	0
	suficiente	32,14	17,86	27,74	39,09	10,90	15
	bom	42,86	33,93	44,50	31,82	29,09	35
	excelente	25	48,2	20,80	20,91	56,36	50
Ilumina- ção	não conheço	0	0	1,15	0,91	0	0
	insuficiente	0	5,36	18,49	20	7,27	0
	suficiente	35,71	16,07	28,32	30,91	10,90	15
	bom	46,43	41,07	35,26	31,82	36,36	40

MINISTÉRIO DA EDUCAÇÃO

 SECRETARIA DE EDUCAÇÃO PROFISSIONAL E TECNOLÓGICA
 INSTITUTO FEDERAL DE EDUCAÇÃO, CIÊNCIA E TECNOLOGIA DO SERTÃO
 PERNAMBUCANO

COMISSÃO PRÓPRIA DE AVALIAÇÃO

	excelente	17,86	37,50	16,76	16,36	45,45	45
acústica	não conheço	10,71	5,36	4,62	3,64	3,63	0
	insuficiente	14,28	5,36	18,49	22,73	7,27	10
	suficiente	25	25	27,74	34,54	16,36	10
	bom	42,86	41,07	36,41	23,64	45,45	50
	excelente	7,14	23,21	12,71	15,45	27,27	30
ventilação	não conheço	0	0	1,15	1,82	0	0
	insuficiente	10,71	1,79	15,02	29,09	1,81	0
	suficiente	17,86	17,86	19,07	24,54	14,54	4
	bom	46,43	28,57	53,14	28,18	27,27	15
	excelente	25	51,79	20,80	16,36	56,36	50
segurança	não conheço	0	0	1,73	3,64	0	0
	insuficiente	7,14	5,36	17,91	12,73	5,45	5
	suficiente	35,71	17,86	24,27	31,82	18,18	20
	bom	46,43	50	38,72	30,91	40	35
	excelente	10,71	26,79	17,34	20,91	36,36	40
Acessibi- d ade	não conheço	0	0	1,15	1,82	3,63	0
	insuficiente	14,28	25	35,26	23,64	7,27	5
	suficiente	10,71	17,86	20,23	29,09	12,72	25
	bom	50	35,71	31,79	28,18	41,81	40
	excelente	14,28	21,43	11,56	17,27	34,54	30
Conserva- ç ão	não conheço	0	1,79	1,73	0,91	1,81	0
	insuficiente	14,28	8,93	20,23	19,09	3,63	15
	suficiente	39,28	25	27,16	31,82	14,54	10
	bom	35,71	44,64	42,19	35,45	49,09	45
	excelente	10,71	19,64	8,67	12,73	30,90	30
Atendi- mento	não	0	5,36	9,82	4,54	10,90	0
	conheço						
normas de segurança do trabalho	insuficiente	10,71	5,36	13,87	21,82	5,45	5
	suficiente	28,57	25	24,27	30,91	12,72	25
	bom	46,43	50	36,99	30,91	43,63	30
	excelente	14,28	14,29	12,71	11,82	27,27	40
Equipam- mentos	não	0	0	1,15	1,82	0	0
	conheço						
Multimí- dia	insuficiente	3,57	16,07	24,27	40	9,09	0
	suficiente	39,28	21,43	24,85	21,82	18,18	25

MINISTÉRIO DA EDUCAÇÃO

SECRETARIA DE EDUCAÇÃO PROFISSIONAL E TECNOLÓGICA
INSTITUTO FEDERAL DE EDUCAÇÃO, CIÊNCIA E TECNOLOGIA DO SERTÃO
PERNAMBUCANO

COMISSÃO PRÓPRIA DE AVALIAÇÃO

	bom	39,28	41,07	32,94	25,45	43,63	40
	excelente	17,86	21,43	16,76	10,91	29,09	35
dimensão das salas	não conheço	0	0	0,57	0,91	0	0
	insuficiente	3,57	14,29	9,82	14,54	3,63	0
	suficiente	32,14	26,79	30,05	34,54	20	20
	bom	46,43	39,29	53,14	38,18	49,09	40
	excelente	17,86	19,64	15,60	11,82	27,27	40
	internet	não conheço	0	0	3,46	7,27	9,09
	insuficiente	14,28	19,64	63,58	74,54	41,81	10
	suficiente	39,28	28,57	15,60	6,36	29,09	20
	bom	32,14	25	13,87	9,09	25,45	45
	excelente	14,28	26,79	3,46	2,73	7,27	25

4-Avaliação das condições da qualidade do acesso à internet do Campus:

		Floresta	Ouricuri	Petrolina	Petrolina Zona Rural	Salgueiro	Serra Talhada
Acesso à internet	não conheço	0	1,79	0	0	0	0
	Insuficiente	7,14	21,43	41,04	61,82	45,45	15
	suficiente	17,86	21,43	35,26	20	20	35
	bom	35,71	37,50	20,23	14,54	23,63	40
	excelente	25	17,86	3,46	3,64	10,90	10
Velocidade da internet	não conheço	0	1,79	0	0,91	1.81	5
	insuficiente	25	37,50	51,44	70,91	65,45	30
	suficiente	25	19,64	30,63	15,45	16,36	20
	bom	42,86	32,14	15,60	8,18	12,72	30
	excelente	7,14	8,93	2,31	4,54	3,63	15
Uso da internet para atividades acadêmicas	não conheço	0	0	0	2,73	0	0
	Insuficiente	17,86	28,57	47,97	57,27	50,90	20
	suficiente	28,57	17,86	26,01	16,36	21,81	30
	bom	35,71	35,71	21,38	17,27	7,27	25
	excelente	17,86	17,86	4,62	6,36	0	25

5-Qual a sua avaliação sobre o(s) auditório(s) referente(s) a:

MINISTÉRIO DA EDUCAÇÃO

 SECRETARIA DE EDUCAÇÃO PROFISSIONAL E TECNOLÓGICA
 INSTITUTO FEDERAL DE EDUCAÇÃO, CIÊNCIA E TECNOLOGIA DO SERTÃO
 PERNAMBUCANO

COMISSÃO PRÓPRIA DE AVALIAÇÃO

		Floresta	Ouricuri	Petrolina	Petrolina Zona Rural	Salgueiro	Serra Talhada
quantidade	não conheço	0	19,64	1,73	0	1,81	0
	insuficiente	28,57	46,43	48,55	44,54	14,54	0
	suficiente	32,14	14,29	28,32	30,91	27,27	35
	bom	32,14	16,07	18,49	18,18	25,45	35
	excelente	7,14	3,57	2,89	6,36	30,90	30
limpeza	não conheço	0	19,64	2,31	0,91	0	0
	insuficiente	0	10,71	3,46	3,64	1,81	0
	suficiente	28,57	14,29	31,21	30	14,54	15
	bom	35,71	37,50	41,04	40,91	29,09	50
	excelente	35,71	17,86	21,96	24,54	54,54	35
iluminação	não conheço	0	17,86	1,15	0	0	0
	insuficiente	0	16,07	10,40	8,18	1,81	0
	suficiente	35,71	14,29	35,26	29,09	10,90	15
	bom	35,71	35,71	39,30	40	34,54	35
	excelente	28,57	16,07	13,87	22,73	52,72	50
acústica	não conheço	10,71	19,64	5,78	0,91	1,81	0
	insuficiente	7,14	14,29	18,49	11,82	1,81	0
	suficiente	25	17,86	29,47	30	16,36	15
	bom	39,28	35,71	34,10	35,45	38,18	40
	excelente	17,86	12,50	12,13	21,82	41,81	45
ventilação	não conheço	0	17,86	1,73	0	0	0
	insuficiente	0	14,29	12,71	7,27	1,81	0
	suficiente	32,14	12,50	27,16	32,73	14,54	10
	bom	35,71	35,71	37,57	40	34,54	50
	excelente	32,14	19,64	20,80	20	49,09	40
acessibilidade	não conheço	0	19,64	2,89	0,91	3,63	0
	insuficiente	10,71	28,57	31,79	13,64	3,63	0
	suficiente	35,71	17,86	23,12	32,73	12,72	20
	bom	28,57	26,79	28,32	35,45	38,18	40
	excelente	25	7,14	13,87	17,27	41,81	40
conservação	não conheço	0	17,86	2,89	0	0	0
	insuficiente	0	16,07	11,56	7,27	0	15
	suficiente	32,14	14,29	30,63	31,82	10,90	25

MINISTÉRIO DA EDUCAÇÃO

 SECRETARIA DE EDUCAÇÃO PROFISSIONAL E TECNOLÓGICA
 INSTITUTO FEDERAL DE EDUCAÇÃO, CIÊNCIA E TECNOLOGIA DO SERTÃO
 PERNAMBUCANO

COMISSÃO PRÓPRIA DE AVALIAÇÃO

	bom	39,28	42,86	43,35	39,09	41,81	35
	excelente	28,57	8,93	11,56	21,82	43,63	25
atendimento as normas de segurança do trabalho	não conheço	0	19,64	12,71	3,64	9,09	0
	insuficiente	0	16,07	10,98	14,54	7,27	5
	suficiente	39,28	16,07	32,94	29,09	9,09	25
	bom	35,71	41,07	28,90	34,54	38,18	30
	excelente	14,28	7,14	14,45	18,18	36,36	40
	Equipamentos multimídia	não conheço	3,57	19,64	2,89	0	0
	insuficiente	17,86	25	19,07	17,27	12,72	0
	suficiente	35,71	14,29	34,10	32,73	12,72	20
	bom	28,57	32,14	28,32	33,64	45,45	50
	excelente	14,28	8,93	15,60	16,36	29,05	30
dimensão	não conheço	3,57	19,64	1,15	0	1,81	0
	insuficiente	17,86	26,79	35,83	31,82	9,09	0
	suficiente	35,71	12,50	23,69	26,36	10,90	15
	bom	32,14	28,57	20,90	30	41,81	55
	excelente	10,71	12,50	10,40	11,82	36,36	30
conforto	não conheço	0	19,64	1,15	0	0	0
	insuficiente	0	25	19,65	16,36	3,63	0
	suficiente	39,28	16,07	30,63	30,91	14,54	15
	bom	28,57	30,36	38,72	37,27	32,72	65
	excelente	32,14	8,93	9,82	15,45	49,09	20
disponibilidade de conexão com a internet	não conheço	0	23,21	5,20	4,54	9,09	0
	insuficiente	14,28	28,57	30,63	36,36	27,27	25
	suficiente	39,28	16,07	29,47	25,45	21,81	15
	bom	25	23,21	27,16	21,82	29,09	40
	excelente	21,43	8,93	7,51	11,82	12,72	20
Equipamentos para videoconferência	não conheço	17,86	33,93	21,38	18,18	9,09	5
	insuficiente	25	32,14	26,58	29,09	16,36	10
	suficiente	17,86	14,29	21,38	24,54	14,54	20
	bom	28,57	16,07	26,58	20,91	36,36	30
	excelente	10,71	3,57	4,04	7,27	23,63	35
sistema de som	não conheço	10,71	19,64	4,62	1,82	1,81	0
	insuficiente	14,28	30,36	19,07	24,54	12,72	0
	suficiente	32,14	14,29	32,94	39,09	21,81	20

MINISTÉRIO DA EDUCAÇÃO

 SECRETARIA DE EDUCAÇÃO PROFISSIONAL E TECNOLÓGICA
 INSTITUTO FEDERAL DE EDUCAÇÃO, CIÊNCIA E TECNOLOGIA DO SERTÃO
 PERNAMBUCANO

COMISSÃO PRÓPRIA DE AVALIAÇÃO

	bom	28,57	33,93	32,94	25,45	45,45	45
	excelente	14,28	1,79	10,40	9,09	18,18	35
Capacidade para atendimento ao público	não conheço	0	19,64	3,46	1,82	0	0
	insuficiente	25	26,79	35,83	40,91	3,63	0
	suficiente	35,71	19,64	31,79	23,64	23,63	25
	bom	28,57	32,14	23,69	27,27	50,90	45
	excelente	10,71	1,79	5,2	6,36	21,81	30

6-Qual a sua avaliação referente a infraestrutura física e tecnológica destinada à CPA?

	Floresta	Ouricuri	Petrolina	Petrolina Zona Rural	Salgueiro	Serra Talhada
não conheço	60,71	39,29	64,73	55,45	43,63	50
insuficiente	14,28	14,29	8,67	13,64	9,09	5
suficiente	7,14	25	12,71	13,64	23,63	5
bom	17,86	19,64	13,29	13,64	23,63	25
excelente	0	1,79	0,57	3,64	0	15

7-Qual a sua avaliação sobre a sala de professores referente aos seguintes aspectos:

		Floresta	Ouricuri	Petrolina	Petrolina Zona Rural	Salgueiro	Serra Talhada
quantidade	não conheço	17,86	8,93	19,07	23,64	21,81	25
	insuficiente	39,28	42,86	12,29	15,45	23,63	10
	suficiente	25	17,86	30,63	24,54	16,36	15
	bom	17,86	26,79	24,85	16,36	27,27	40
	excelente	0	3,57	12,13	20	10,90	10
limpeza	não conheço	14,28	12,50	19,65	23,64	18,18	25
	insuficiente	0	5,36	3,46	4,54	1,81	0
	suficiente	28,57	14,29	26,58	19,09	16,36	10
	bom	39,28	46,43	27,74	31,82	32,72	25
	excelente	17,86	21,43	22,54	20,91	30,90	40
iluminação	não conheço	14,28	8,93	19,07	25,45	18,18	25
	insuficiente	10,71	7,14	4,04	6,36	5,45	5
	suficiente	21,43	19,64	15,60	16,36	14,54	5
	bom	42,86	48,21	30,63	32,72	32,72	25
	excelente	10,71	16,07	18,49	19,09	29,05	40
acústica	não conheço	25	12,50	24,85	25,45	27,27	30

MINISTÉRIO DA EDUCAÇÃO

 SECRETARIA DE EDUCAÇÃO PROFISSIONAL E TECNOLÓGICA
 INSTITUTO FEDERAL DE EDUCAÇÃO, CIÊNCIA E TECNOLOGIA DO SERTÃO
 PERNAMBUCANO

COMISSÃO PRÓPRIA DE AVALIAÇÃO

	insuficiente	7,14	12,50	7,51	7,27	1,81	5
	suficiente	21,43	19,64	25,43	21,82	18,18	5
	bom	42,86	44,64	27,16	25,45	30,90	30
	excelente	3,57	10,71	15,02	20	21,81	30
ventilação	não conheço	14,28	8,93	19,65	23,64	18,18	30
	insuficiente	3,57	7,14	5,78	6,36	1,81	5
	suficiente	25	19,64	24,85	19,09	12,72	5
	bom	39,28	46,43	31,79	28,18	30,90	25
	excelente	17,86	17,86	17,91	22,73	36,36	35
segurança	não conheço	21,43	7,14	21,96	25,45	20	30
	insuficiente	0	10,71	8,09	5,45	3,63	5
	suficiente	28,57	17,86	25,43	21,82	18,18	0
	bom	42,86	53,57	28,90	27,27	38,18	40
	excelente	7,14	10,71	15,60	20	20	25
Acessibilidade	não conheço	7,14	12,50	17,91	23,64	25,45	25
	insuficiente	3,57	12,50	17,34	10,91	7,27	5
	suficiente	25	23,21	28,90	24,54	10,90	0
	bom	42,86	41,07	23,12	21,82	29,09	35
	excelente	10,71	10,71	12,13	19,09	27,27	35
Conservação	não conheço	14,28	10,71	20,23	23,64	23,63	25
	insuficiente	14,28	5,36	3,46	4,54	1,81	0
	suficiente	25	23,21	28,32	24,54	9,09	10
	bom	35,71	53,57	30,63	29,09	40	40
	excelente	10,71	7,14	17,34	18,18	25,45	25
Atendimento as normas de segurança do trabalho	não conheço	25	10,71	27,16	26,36	23,63	30
	insuficiente	7,14	7,14	7,51	8,18	7,27	5
	suficiente	21,43	28,57	23,12	20,91	9,09	5
	bom	28,57	44,64	27,16	29,09	38,18	40
	excelente	17,86	8,93	15,02	15,45	21,81	20
recursos tecnológicos	não conheço	21,43	10,71	26,58	27,27	25,45	35
	insuficiente	10,71	14,29	8,67	7,27	9,09	5
	suficiente	17,86	26,79	24,27	25,45	18,18	20
	bom	35,71	42,86	27,74	23,64	25,45	30
	excelente	14,28	5,36	12,71	16,36	21,81	10
dimensão	não conheço	21,43	7,14	18,49	22,73	21,81	25

MINISTÉRIO DA EDUCAÇÃO

SECRETARIA DE EDUCAÇÃO PROFISSIONAL E TECNOLÓGICA
INSTITUTO FEDERAL DE EDUCAÇÃO, CIÊNCIA E TECNOLOGIA DO SERTÃO
PERNAMBUCANO

COMISSÃO PRÓPRIA DE AVALIAÇÃO

	insuficiente	21,43	23,21	15,02	13,64	20	5
	suficiente	10,71	25	28,9	23,64	9,09	5
	bom	35,71	39,29	26,58	21,82	30,90	40
	excelente	10,71	5,36	10,98	18,18	18,18	25
conforto	não conheço	14,28	10,71	20,23	24,54	23,63	30
	insuficiente	17,86	25	11,56	9,09	12,72	5
	suficiente	17,86	16,07	28,90	24,54	14,54	5
	bom	32,14	42,86	24,27	24,54	29,09	30
	excelente	17,86	5,36	15,02	17,27	20	30
Isolamento e qualidade acústica	não conheço	35,71	17,86	22,54	27,27	34,54	30
	insuficiente	3,57	16,07	13,87	9,09	12,72	5
	suficiente	17,86	16,07	26,58	24,54	10,90	0
	bom	35,71	42,86	24,85	23,64	25,45	30
	excelente	7,14	7,14	12,13	15,45	16,36	35
disponibilidade de conexão com a internet	não conheço	17,86	17,86	24,27	30	23,63	30
	insuficiente	0	7,14	12,13	12,73	9,09	15
	suficiente	21,43	23,21	23,69	20	18,18	0
	bom	39,28	39,29	28,9	26,36	34,54	25
	excelente	21,43	12,50	10,98	10,91	14,54	30
cabines individuais de trabalho e atendimento	não conheço	28,57	25	22,54	28,18	16,36	40
	insuficiente	28,57	35,71	20,23	23,64	23,63	5
	suficiente	7,14	12,50	19,65	15,45	2,89	10
	bom	28,57	26,79	22,54	22,73	6,35	30
	excelente	7,14	0	15,02	10	5,20	15

8- Qual a sua avaliação sobre laboratórios, ambientes e cenários para práticas didáticas, referente aos seguintes aspectos:

		Floresta	Ouricuri	Petrolina	Petrolina Zona Rural	Salgueiro	Serra Talhada
quantidade	não conheço	3,57	0	1,73	0	1,81	0
	insuficiente	39,28	80,36	38,15	66,36	49,09	0
	suficiente	28,57	12,50	36,41	10,91	16,36	30
	bom	14,28	7,14	19,07	17,27	16,36	30
	excelente	14,28	0	4,62	5,45	16,36	40
limpeza	não	0	1,79	1,73	0,91	1,81	0

MINISTÉRIO DA EDUCAÇÃO

 SECRETARIA DE EDUCAÇÃO PROFISSIONAL E TECNOLÓGICA
 INSTITUTO FEDERAL DE EDUCAÇÃO, CIÊNCIA E TECNOLOGIA DO SERTÃO
 PERNAMBUCANO

COMISSÃO PRÓPRIA DE AVALIAÇÃO

	conheço						
	insuficiente	0	5,36	12,13	17,27	7,27	0
	suficiente	35,71	30,36	30,05	26,36	14,54	15
	bom	35,71	41,07	36,41	39,09	34,54	40
	excelente	28,57	21,43	19,65	16,36	41,82	45
Iluminação	não conheço	0	0	1,73	0,91	0	0
	insuficiente	7,14	10,71	17,34	16,36	9,09	0
	suficiente	39,28	30,36	31,21	30	14,54	15
	bom	28,57	41,07	8,15	40,91	36,36	45
	excelente	25	21,43	11,56	11,82	40	40
acústica	não conheço	10,71	1,79	5,78	4,54	5,45	0
	insuficiente	10,71	16,07	19,07	17,27	10,90	5
	suficiente	32,14	23,21	30,05	23,64	14,54	10
	bom	32,14	46,43	35,83	44,54	45,45	35
	excelente	14,28	14,29	9,24	10	23,63	50
ventilação	não conheço	3,57	0	2,31	0,91	1,81	0
	insuficiente	0	17,86	22,54	17,27	9,09	5
	suficiente	42,86	21,43	25,43	28,18	12,72	10
	bom	28,57	42,86	36,41	39,09	40	45
	excelente	25	17,86	13,29	14,54	3,63	40
segurança	não conheço	0	0	2,89	0,91	1,81	0
	insuficiente	14,28	35,71	19,07	23,44	16,36	5
	suficiente	32,14	25	30,63	31,82	20	10
	bom	39,28	30,36	36,41	28,18	32,72	40
	excelente	14,28	8,93	10,98	15,45	30,90	45
Acessibilidade	não conheço	3,57	0	2,89	2,73	3,63	0
	insuficiente	14,28	32,14	35,26	29,09	12,72	5
	suficiente	28,57	28,57	31,21	27,27	16,36	10
	bom	35,71	33,93	24,27	31,82	43,63	40
	excelente	17,86	5,36	6,35	9,09	23,63	45
Conservação	não conheço	3,57	0	2,89	0,91	3,63	0
	insuficiente	14,28	12,50	22,54	24,54	10,90	5

MINISTÉRIO DA EDUCAÇÃO

 SECRETARIA DE EDUCAÇÃO PROFISSIONAL E TECNOLÓGICA
 INSTITUTO FEDERAL DE EDUCAÇÃO, CIÊNCIA E TECNOLOGIA DO SERTÃO
 PERNAMBUCANO

COMISSÃO PRÓPRIA DE AVALIAÇÃO

	e						
	suficiente	28,57	35,71	35,83	30,91	14,54	20
	bom	35,71	44,64	29,47	30,91	45,45	45
	excelente	17,86	7,14	9,24	14	25,45	30
Atendi- me nto as normas de segurança do trabalho	não conheço	7,14	0	10,98	4,54	9,09	0
	insuficient e	17,86	23,21	16,18	23,64	14,5	5
	suficiente	28,57	33,93	32,94	31,82	12,72	15
	bom	21,43	37,50	30,63	30	34,54	40
	excelente	25	5,36	9,24	10	29,09	40
recursos tecnológi- c os	não conheço	3,57	5,36	2,31	1,82	0	0
	insuficient e	21,43	33,93	28,90	49,09	25,5	10
	suficiente	28,57	26,79	30,63	21,82	21,89	15
	bom	35,71	32,14	31,21	21,82	32,77	30
	excelente	10,71	1,79	6,93	5,45	20	45
dimensão	não conheço	3,57	1,79	2,89	0,91	0	0
	insuficient e	21,43	46,43	30,63	44,54	29,09	0
	suficiente	28,57	19,64	28,32	29,09	16,36	15
	bom	35,71	30,36	31,79	20	34,54	60
	excelente	10,71	1,79	6,35	5,45	20	25
conforto	não conheço	0	1,79	2,31	0,91	0	0
	insuficient e	10,71	46,43	30,63	40,91	21,89	5
	suficiente	35,71	16,07	32,36	28,18	14,54	10
	bom	46,43	33,93	29,47	22,73	41,81	45
	excelente	7,14	1,79	5,2	7,27	21,89	40
disponibili dade de conexão com a internet	não conheço	3,57	0	4,62	1,82	1,81	0
	insuficiente	17,86	19,64	41,61	60,93	30,90	5
	suficiente	32,14	30,36	33,52	16,36	27,27	20
	bom	25	42,86	17,34	15,45	25,45	50
	excelente	21,43	7,14	2,89	5,45	14,54	25
equipame ntos especializ ados	não conheço	7,14	3,57	4,04	1,82	1,81	0
	insuficiente	28,57	53,57	32,94	50,91	23,63	0
	suficiente	25	17,86	33,52	23,64	23,63	20

MINISTÉRIO DA EDUCAÇÃO

 SECRETARIA DE EDUCAÇÃO PROFISSIONAL E TECNOLÓGICA
 INSTITUTO FEDERAL DE EDUCAÇÃO, CIÊNCIA E TECNOLOGIA DO SERTÃO
 PERNAMBUCANO

COMISSÃO PRÓPRIA DE AVALIAÇÃO

	bom	25	25	19,65	17,27	34,54	50
	excelente	14,28	0	9,82	6,36	16,36	30
materiais e insumos para as atividades	não conheço	3,75	0	3,46	2,73	3,63	0
	insuficiente	32,14	51,79	38,15	52,73	27,27	5
	e						
	suficiente	28,57	21,43	32,36	17,27	14,54	20
	bom	28,57	25	16,76	23,64	36,36	45
	excelente	10,71	1,79	9,24	3,64	18,18	30

9-Qual a sua avaliação sobre as salas de apoio a informática para os alunos?

		Floresta	Ouricuri	Petrolina	Petrolina Zona Rural	Salgueiro	Serra Talhada
equipamentos	não conheço	13,57	21,43	15,02	2,73	29,09	40
	insuficiente	25	26,79	32,94	39,09	27,27	0
	suficiente	25	16,07	28,32	23,64	12,72	30
	bom	39,28	33,93	19,65	30	18,18	20
	excelente	7,14	1,79	4,04	4,54	12,72	10
normas de segurança	não conheço	7,14	17,86	23,69	5,45	34,54	40
	insuficiente	21,43	16,07	15,60	20	14,54	5
	suficiente	21,43	21,43	33,52	33,64	16,36	15
	bom	39,28	41,07	21,38	34,54	20	30
	excelente	10,71	3,57	5,78	6,36	14,54	10
espaço físico	não conheço	3,57	16,07	15,02	2,73	20	40
	insuficiente	17,86	30,36	29,47	40,91	21,89	5
	suficiente	28,57	17,86	30,63	25,45	16,36	15
	bom	39,28	35,71	20,80	26,36	29,09	15
	excelente	10,71	0	4,04	4,54	12,72	25
acesso a internet	não conheço	3,57	14,29	16,18	2,73	23,63	40
	insuficiente	3,57	16,07	27,74	39,09	23,63	5
	suficiente	42,86	21,43	28,90	24,54	25,45	15
	bom	32,14	39,29	21,38	27,27	14,54	20
	excelente	17,86	8,93	6,35	6,36	12,72	20
atualização de softwares	não conheço	10,71	23,21	19,07	9,09	34,54	40
	insuficiente	21,43	23,21	35,26	38,18	16,36	0
	suficiente	32,14	25	27,74	25,45	18,18	20

MINISTÉRIO DA EDUCAÇÃO

 SECRETARIA DE EDUCAÇÃO PROFISSIONAL E TECNOLÓGICA
 INSTITUTO FEDERAL DE EDUCAÇÃO, CIÊNCIA E TECNOLOGIA DO SERTÃO
 PERNAMBUCANO

COMISSÃO PRÓPRIA DE AVALIAÇÃO

	bom	21,43	26,79	13,87	20,91	3,63	20
	excelente	14,28	1,79	4,04	6,36	9,09	20
Acessibilidade	não conheço	3,57	16,07	16,76	4,54	27,27	40
	insuficiente	17,86	26,79	29,47	30,91	10,90	5
	suficiente	35,71	25	27,74	30,91	16,36	10
	bom	28,57	30,36	20,23	29,09	32,72	25
	excelente	14,28	1,79	5,78	4,54	12,72	20
	serviços	não conheço	3,57	19,64	19,07	6,36	30,90
serviços	insuficiente	14,28	16,07	23,69	22,73	7,27	0
	suficiente	25	21,43	30,05	32,78	21,89	15
	bom	46,43	41,07	21,38	31,82	27,27	40
	excelente	10,71	1,79	5,78	6,36	12,72	5
	suportes	não conheço	7,14	21,43	18,49	6,36	34,54
insuficiente		14,28	16,07	25,43	26,36	5,45	5
suficiente		28,57	23,21	26,58	29,09	25,45	10
bom		42,86	37,50	24,85	30	21,89	35
excelente		7,14	1,79	4,62	8,18	12,72	10
condições ergonômicas	não conheço	17,86	33,93	20,80	7,27	34,54	40
	insuficiente	14,28	14,29	27,16	30	10,90	5
	suficiente	28,57	14,29	27,74	32,73	23,63	10
	bom	32,14	35,71	20,80	24,54	20	25
	excelente	7,14	1,79	3,46	5,45	10,90	20

10-Qual a sua avaliação sobre a Biblioteca referente aos seguintes aspectos:

		Floresta	Ouricuri	Petrolina	Petrolina Zona Rural	Salgueiro	Serra Talhada
limpeza	não conheço	0	3,57	1,15	0	0	5
	insuficiente	0	0	2,89	4,54	1,81	0
	suficiente	21,43	21,43	23,12	26,36	14,54	20
	bom	35,71	42,86	33,52	35,45	25,45	30
	excelente	42,86	32,14	39,30	33,64	58,18	45
iluminação	não conheço	0	1,79	0,57	0	0	5
	insuficiente	0	3,57	5,78	5,45	1,81	5
	suficiente	39,28	21,43	24,27	24,54	14,54	15

MINISTÉRIO DA EDUCAÇÃO

 SECRETARIA DE EDUCAÇÃO PROFISSIONAL E TECNOLÓGICA
 INSTITUTO FEDERAL DE EDUCAÇÃO, CIÊNCIA E TECNOLOGIA DO SERTÃO
 PERNAMBUCANO

COMISSÃO PRÓPRIA DE AVALIAÇÃO

	bom	28,57	42,86	36,99	40	30,90	45
	excelente	32,14	30,36	32,36	30	52,72	30
acústica	não conheço	10,71	3,57	5,2	3,64	3,63	5
	insuficiente	10,71	5,36	6,35	9,09	7,27	5
	suficiente	14,28	21,43	24,85	26,36	10,90	15
	bom	39,28	46,43	35,83	35,45	36,36	30
	excelente	25	23,21	27,74	25,45	41,81	45
	ventilação	não conheço	0	1,79	1,15	0	0
	insuficiente	0	3,57	5,20	7,27	3,63	10
	suficiente	28,57	17,86	23,12	26,36	12,72	20
	bom	39,28	42,86	36,99	36,36	30,90	35
	excelente	32,14	33,93	33,52	30	52,72	30
segurança	não conheço	0	1,79	2,89	1,82	1,81	5
	insuficiente	3,57	8,93	9,82	6,36	5,45	5
	suficiente	25	21,43	22,54	25,45	12,72	15
	bom	35,71	48,21	35,26	36,36	36,36	35
	excelente	35,71	19,64	29,47	30	43,63	40
Acessibili- dade	não conheço	0	3,57	1,15	1,82	3,63	5
	insuficiente	3,57	41,07	13,29	15,45	5,45	20
	suficiente	35,71	21,43	25,43	23,64	10,90	20
	bom	39,28	25	33,52	31,82	30,90	20
	excelente	21,43	12,50	26,58	27,27	49,09	35
Conserva- ção	não conheço	0	3,57	2,31	0	1,81	5
	insuficiente	0	1,79	4,62	5,45	1,81	5
	suficiente	28,57	25	27,16	30	9,09	15
	bom	39,28	46,43	34,68	40,91	40	50
	excelente	32,14	23,21	31,21	23,64	47,27	25
atendime- nto as	não conheço	3,57	3,57	12,71	6,36	10,90	10
normas de segurança do trabalho	insuficiente	0	3,57	6,93	7,27	7,27	10
	suficiente	28,57	26,79	21,96	27,27	9,09	15
	bom	42,86	44,64	34,68	40	29,09	40
	excelente	25	21,43	23,69	19,09	43,63	25
dimensão	não conheço	0	5,36	2,31	0,91	0	5
	insuficiente	32,14	17,86	21,38	20,91	12,72	5
	suficiente	14,28	23,21	24,27	22,73	10,90	15

MINISTÉRIO DA EDUCAÇÃO

 SECRETARIA DE EDUCAÇÃO PROFISSIONAL E TECNOLÓGICA
 INSTITUTO FEDERAL DE EDUCAÇÃO, CIÊNCIA E TECNOLOGIA DO SERTÃO
 PERNAMBUCANO

COMISSÃO PRÓPRIA DE AVALIAÇÃO

	bom	32,14	33,93	31,79	37,27	36,36	40
	excelente	21,43	19,64	20,23	18,18	40	35
conforto	não conheço	0	1,79	0,57	0	0	5
	insuficiente	25	10,71	9,24	10,91	5,45	0
	suficiente	21,43	28,57	31,21	30	14,54	25
	bom	35,71	39,29	34,10	36,36	38,18	25
	excelente	17,86	19,64	24,85	22,73	41,81	45
	disponibilidade de conexão com a internet	não conheço	0	1,79	1,73	0	1,81
	insuficiente	7,14	19,64	12,13	30	21,89	20
	suficiente	21,43	16,07	27,74	22,73	20	15
	bom	57,14	42,86	37,57	30	29,09	30
	excelente	14,28	19,64	21,38	17,27	27,27	25
espaço para estudo individual	não conheço	3,57	7,14	2,31	2,73	3,63	5
	insuficiente	35,71	30,36	32,94	15,45	21,89	0
	suficiente	14,28	23,21	19,65	30,91	16,36	20
	bom	35,71	25	27,74	32,74	32,72	25
	excelente	10,71	14,29	17,34	18,18	25,45	40
Espaço para estudo em grupo	não conheço	0	1,79	2,31	1,82	1,81	5
	insuficiente	42,86	23,21	20,80	10	16,36	5
	suficiente	10,71	32,14	27,74	32,73	18,18	4
	bom	28,57	26,79	31,21	34,54	30,90	35
	excelente	17,86	16,07	17,91	20,91	32,72	40
condições para atendimento educacional especializado	não conheço	3,57	14,29	13,87	10,91	14,54	25
	insuficiente	39,28	32,14	31,79	22,73	14,54	10
	suficiente	17,86	23,21	18,49	26,36	16,36	15
	bom	28,57	19,64	22,54	26,36	24,45	25
	excelente	10,71	10,71	13,29	13,64	29,09	25
recursos tecnológicos para consulta, guarda, empréstimo e organização do acervo	não conheço	7,14	3,57	2,31	0,91	1,81	5
	insuficiente	10,71	12,50	21,38	17,27	16,36	5
	suficiente	32,14	28,57	21,38	26,36	18,18	20
	bom	32,14	28,57	34,10	31,82	34,54	25
	excelente	17,86	26,79	20,80	23,64	29,09	45
horário de	não	3,57	1,79	0,57	0,91	1,81	5

MINISTÉRIO DA EDUCAÇÃO

SECRETARIA DE EDUCAÇÃO PROFISSIONAL E TECNOLÓGICA
INSTITUTO FEDERAL DE EDUCAÇÃO, CIÊNCIA E TECNOLOGIA DO SERTÃO
PERNAMBUCANO

COMISSÃO PRÓPRIA DE AVALIAÇÃO

Atendimento	conheço						
	insuficiente	7,14	7,14	12,71	16,36	9,09	5
	suficiente	21,43	25	21,38	27,27	14,54	30
	bom	53,57	48,21	18,49	38,18	43,63	40
	excelente	14,28	17,86	23,69	17,27	30,90	20
Rotinas e regras para empréstimos de títulos	não conheço	0	5,36	2,31	2,73	1,1	5
	insuficiente	7,14	10,71	15,60	10,91	5,45	5
	suficiente	28,57	28,57	23,69	28,18	16,36	25
	bom	39,28	33,93	35,26	40	40	30
	excelente	17,86	21,43	23,12	18,18	36,36	35
Conservação do mobiliário	não conheço	0	1,79	2,89	2,73	1,81	5
	insuficiente	3,57	8,93	10,98	11,82	5,45	10
	suficiente	28,57	19,64	27,74	29,09	16,36	15
	bom	50	44,64	24,85	39,09	34,54	35
	excelente	17,86	25	21,96	17,27	41,81	35

11-Como você avalia a Biblioteca do IF SERTÃO-PE quanto à atualização do acervo de livros?

	Floresta	Ouricuri	Petrolina	Petrolina Zona Rural	Salgueiro	Serra Talhada
não conheço	25	7,14	4,04	6,36	1,81	5
insuficiente	21,43	32,14	48,55	34,54	30,90	45
suficiente	14,28	23,21	19,07	29,09	20	10
bom	28,57	25	21,38	21,82	30,90	15
excelente	10,71	12,50	6,93	8,18	16,36	25

12-Como você avalia a Biblioteca do IF SERTÃO-PE quanto à atualização do acervo de periódicos?

	Floresta	Ouricuri	Petrolina	Petrolina Zona Rural	Salgueiro	Serra Talhada
não conheço	25	23,21	22,54	18,18	12,72	25
insuficiente	21,43	32,14	36,99	33,64	23,63	25
suficiente	14,28	10,71	22,54	27,27	27,27	20
bom	28,57	32,14	14,45	16,36	30,90	25
excelente	10,71	1,79	3,46	4,54	5,45	5

13-Como você avalia a Biblioteca do IF SERTÃO-PE relacionada a disponibilidade da bibliografia básica e complementar dos cursos superiores?

MINISTÉRIO DA EDUCAÇÃO

 SECRETARIA DE EDUCAÇÃO PROFISSIONAL E TECNOLÓGICA
 INSTITUTO FEDERAL DE EDUCAÇÃO, CIÊNCIA E TECNOLOGIA DO SERTÃO
 PERNAMBUCANO
 COMISSÃO PRÓPRIA DE AVALIAÇÃO

	Floresta	Ouricuri	Petrolina	Petrolina Zona Rural	Salgueiro	Serra Talhada
não conheço	7,14	14,29	10,40	11,82	1,81	15
insuficiente	35,71	23,21	37,57	24,54	21,81	40
suficiente	14,28	23,21	24,27	41,82	30,90	15
bom	21,43	30,36	24,27	17,27	34,54	20
excelente	21,43	8,93	6	4,54	10,90	10

14- Qual a sua avaliação sobre os espaços de atendimento ao discente?

	Floresta	Ouricuri	Petrolina	Petrolina Zona Rural	Salgueiro	Serra Talhada
não conheço	3,57	7,14	8,09	7,27	0	5
insuficiente	14,28	21,43	19,65	29,09	18,18	0
suficiente	35,71	37,50	32,36	29,09	21,81	15
bom	32,14	23,21	31,21	23,64	49,09	45
excelente	14,28	10,71	8,67	10,91	10,90	25

15- Qual a sua avaliação referente ao refeitório no Campus?

		Floresta	Ouricuri	Petrolina	Petrolina Zona Rural	Salgueiro	Serra Talhada
Espaço do Refeitório	não conheço	14,28	32,14	1,15	1,82	27,27	0
	insuficiente	46,43	37,50	39,30	31,82	29,09	10
	suficiente	21,43	8,93	26,01	22,73	12,72	20
	bom	17,86	14,29	24,27	31,82	23,63	35
	excelente	0	7,14	9,24	11,82	7,27	35
Limpeza	não conheço	10,71	33,93	2,31	1,82	29,09	0
	insuficiente	14,28	16,07	17,34	5,45	18,18	0
	suficiente	28,57	10,71	31,21	32,73	14,54	20
	bom	39,28	28,57	35,26	35,45	21,81	40
	excelente	7,14	10,71	13,87	24,54	16,36	40
Ventilação	não conheço	10,71	32,14	2,31	1,82	27,27	0
	insuficiente	21,43	21,43	15,02	12,73	18,18	15
	suficiente	21,43	8,93	32,36	25,45	16,36	20
	bom	35,71	25	34,68	41,82	18,18	30
	excelente	10,71	12,50	15,60	18,18	20,00	35
Conserva- ção do	não conheço	14,28	33,93	2,89	2,73	32,72	0

MINISTÉRIO DA EDUCAÇÃO

 SECRETARIA DE EDUCAÇÃO PROFISSIONAL E TECNOLÓGICA
 INSTITUTO FEDERAL DE EDUCAÇÃO, CIÊNCIA E TECNOLOGIA DO SERTÃO
 PERNAMBUCANO

COMISSÃO PRÓPRIA DE AVALIAÇÃO

mobiliário	insuficiente	17,86	21,43	17,91	10,91	27,27	0
	suficiente	35,71	17,86	34,68	30,91	9,09	25
	bom	25	17,86	35,83	40	21,81	55
	excelente	7,14	8,93	8,67	15,45	9,09	20
Horário de atendimento	não conheço	39,28	33,93	1,15	2,73	34,54	0
	insuficiente	25	19,64	15,02	37,27	20,00	10
	suficiente	17,86	14,29	32,94	20,91	12,72	20
	bom	17,86	21,43	39,30	27,27	27,27	50
	excelente	0	10,71	11,56	11,82	5,45	20
Qualidade da alimentação	não conheço	39,28	32,14	2,31	1,82	29,09	0
	insuficiente	32,14	25	21,96	25,45	30,90	10
	suficiente	14,28	17,86	30,05	29,09	10,90	20
	bom	14,28	19,64	35,83	26,36	23,63	50
	excelente	0	5,36	9,82	17,29	5,45	20
Qualidade do atendimento	não conheço	39,28	35,71	1,73	1,82	30,90	0
	insuficiente	28,57	16,07	25,43	16,36	29,09	5
	suficiente	14,28	16,07	29,47	32,73	14,54	20
	bom	14,28	23,21	32,94	33,64	20,00	50
	excelente	3,57	8,93	10,40	15,45	5,45	25
Segurança contra incêndio	não conheço	25	44,64	27,74	19,09	45,45	5
	insuficiente	21,43	19,64	20,80	22,73	23,63	5
	suficiente	21,43	16,07	19,65	17,27	9,09	35
	bom	17,86	14,29	26,01	30,91	16,36	25
	excelente	14,28	5,36	5,78	10	5,45	30

16-Qual a sua avaliação sobre os espaços de convivência?

	Floresta	Ouricuri	Petrolina	Petrolina Zona Rural	Salgueiro	Serra Talhada
não conheço	17,86	7,14	4,62	12,73	10,90	5
insuficiente	21,43	17,86	21,96	29,09	20,00	10
suficiente	21,43	33,93	27,74	29,09	23,63	25
bom	28,57	37,50	37,57	23,64	32,72	35
excelente	10,71	3,57	8,09	5,45	12,72	25

17-Qual a sua avaliação sobre as condições das instalações de acessibilidade no Campus?

	Floresta	Ouricuri	Petrolina	Petrolina	Salgueiro	Serra
--	----------	----------	-----------	-----------	-----------	-------

MINISTÉRIO DA EDUCAÇÃO

 SECRETARIA DE EDUCAÇÃO PROFISSIONAL E TECNOLÓGICA
 INSTITUTO FEDERAL DE EDUCAÇÃO, CIÊNCIA E TECNOLOGIA DO SERTÃO
 PERNAMBUCANO

COMISSÃO PRÓPRIA DE AVALIAÇÃO

					Zona Rural		Talhada
Rampas com corrimão que facilitem a circulação de cadeiras	não conheço	14,28	7,14	4,04	8,18	18,18	0
	insuficiente	50	58,93	34,10	47,27	20	5
	suficiente	10,71	17,86	19,65	22,73	23,63	15
	bom	17,86	14,29	26,01	18,18	20	30
	excelente	77,14	1,79	16,18	3,64	18,18	50
Adaptação de portas e banheiros com espaço suficiente para permitir o acesso de cadeiras e rodas	não conheço	14,28	8,93	2,89	3,64	25,45	0
	insuficiente	35,71	42,86	36,41	38,18	16,36	0
	suficiente	21,43	23,21	26,01	26,36	20	40
	bom	25	19,64	26,58	25,45	29,09	15
	excelente	3,57	5,36	8,09	6,36	9,09	45
Eliminação de barreiras arquitetônicas para circulação, permitindo o acesso aos espaços de uso coletivo	não conheço	14,28	7,14	6,93	5,45	23,63	10
	insuficiente	21,43	48,21	26,58	37,27	10,90	5
	suficiente	32,14	17,86	35,83	32,73	23,63	20
	bom	25	23,21	27,74	19,09	34,54	40
	excelente	7,14	3,57	8,67	5,45	7,27	35
Colocação de barras de apoio nos banheiros	não conheço	39,28	16,07	8,09	6,36	18,18	5
	insuficiente	25	46,43	38,15	38,18	21,81	15
	suficiente	17,86	19,64	23,12	30	23,63	25
	bom	10,71	16,07	20,80	20,91	23,63	30
	excelente	7,14	1,79	17	4,54	12,72	25
Instalação de lavabos e bebedouros em altura acessível aos usuários	não conheço	25	12,50	8,09	10	10,90	0
	insuficiente	46,43	39,29	45,66	40	23,63	10
	suficiente	14,28	21,43	24,27	23,64	25,45	25
	bom	7,14	21,43	17,34	21,82	23,63	30
	excelente	7,14	5,36	4,62	4,54	16,36	35

MINISTÉRIO DA EDUCAÇÃO

 SECRETARIA DE EDUCAÇÃO PROFISSIONAL E TECNOLÓGICA
 INSTITUTO FEDERAL DE EDUCAÇÃO, CIÊNCIA E TECNOLOGIA DO SERTÃO
 PERNAMBUCANO

COMISSÃO PRÓPRIA DE AVALIAÇÃO

de cadeiras de rodas							
----------------------------	--	--	--	--	--	--	--

18- Qual a sua avaliação sobre os espaços de alimentação?

	Floresta	Ouricuri	Petrolina	Petrolina Zona Rural	Salgueiro	Serra Talhada
não conheço	21,43	8,93	0	0,91	9,09	0
insuficiente	57,14	41,07	42,77	45,45	40,00	5
suficiente	10,71	21,43	20,23	30	18,18	25
bom	10,71	23,21	32,94	18,18	27,27	60
excelente	0	5,36	4,04	5,45	5,45	10

19- Qual a sua avaliação relacionada ao funcionamento do Sistema de Apoio à Gestão Escolar (SAGE)

	Floresta	Ouricuri	Petrolina	Petrolina Zona Rural	Salgueiro	Serra Talhada
não conheço	0	1,79	0,57	0,91	0	1
insuficiente	10,71	5,36	17,91	28,18	40,00	3
suficiente	46,43	28,57	27,74	20	20,00	5
bom	32,14	46,43	34,68	35,45	25,45	9
excelente	10,71	17,86	19,07	15,45	14,54	3

20. Qual a sua avaliação sobre as condições de segurança no Campus referente a:

		Floresta	Ouricuri	Petrolina	Petrolina Zona Rural	Salgueiro	Serra Talhada
Sistema de controle de acesso de pessoas ao Campus	não conheço	3,57	0	5,78	0,91	12,72	5
	insuficiente	14,28	23,21	43,35	21,82	29,09	10
	suficiente	50	37,50	19,07	31,82	16,36	25
	bom	32,14	26,79	25,43	33,64	29,09	45
	excelente	0	12,50	6,35	11,82	12,72	15
Sistema interno de segurança	não conheço	3,57	5,36	7,51	6,36	14,54	5
	insuficiente	14,28	19,64	28,90	25,45	12,72	0
	suficiente	50	33,93	26,01	25,45	25,45	30
	bom	28,57	28,57	30,63	33,64	32,72	50
	excelente	3,57	12,50	6,93	9,09	14,54	15
Atendime nto as normas de segurança	não conheço	14,28	8,93	27,74	20	29,09	5
	insuficiente	10,71	17,86	19,65	23,64	9,09	0
	suficiente	35,71	30,36	22,54	26,36	16,36	25

MINISTÉRIO DA EDUCAÇÃO

SECRETARIA DE EDUCAÇÃO PROFISSIONAL E TECNOLÓGICA
 INSTITUTO FEDERAL DE EDUCAÇÃO, CIÊNCIA E TECNOLOGIA DO SERTÃO
 PERNAMBUCANO

COMISSÃO PRÓPRIA DE AVALIAÇÃO

contra incêndios	bom	28,57	33,93	23,69	20	29,09	50
	excelente	10,71	8,93	6,35	10	16,36	20
Instalações elétricas	não conheço	14,28	7,14	13,29	6,36	16,36	0
	insuficiente	21,43	17,86	24,85	31,82	9,09	0
	suficiente	21,43	26,79	26,01	30,91	21,81	25
	bom	35,71	37,50	28,32	22,73	36,36	35
	excelente	7,14	10,71	7,51	8,18	16,36	40

4. PROPOSTAS DE AÇÕES

As ações previstas para 2019 a partir da análise dos dados e das informações, visam a melhoria das atividades acadêmicas e de gestão da instituição.

Plano de Ação Eixo: Políticas de Gestão

- Sugere-se a realização de eleições para cargos de chefias, evitando indicações.;
- Buscar melhorias para que o sistema SAGE possa facilitar as atividades acadêmicas, sem ter um formato burocrático. Em relação ao projeto de pesquisa, o IF Sertão PE baseia-se no Art. 14, Seção II Das Atividades de Pesquisa e Inovação, Resolução N° 22 de 2016;
- De acordo com distribuição de aulas de carga horária docente verificar e discutir as atividades da Resolução Docente;
- Realização de diálogo com os servidores, onde estes possam colocar seus pontos e que os mesmos possam ser analisados, obtendo possíveis soluções;
- Proporcionar maior divulgação dos canais de comunicação Institucional
- Disponibilizar dentro do cronograma de editais internos período para contestar alguma cláusula dos documentos.
- Construção de salas para que os professores possam desenvolver seus trabalhos, cobrando respostas para um melhor desempenho acadêmico;
- Buscar fazer uma análise do quantitativo de servidores Técnicos-Administrativos em Educação existentes nos campi para que se possa avaliar a viabilidade de um TAE para auxiliar na Coordenação de curso;

MINISTÉRIO DA EDUCAÇÃO

SECRETARIA DE EDUCAÇÃO PROFISSIONAL E TECNOLÓGICA
INSTITUTO FEDERAL DE EDUCAÇÃO, CIÊNCIA E TECNOLOGIA DO SERTÃO
PERNAMBUCANO

COMISSÃO PRÓPRIA DE AVALIAÇÃO

- Buscar revisar os critérios estabelecidos na normatização referente ao ponto eletrônico, cobrar das gestões dos campi para que possam fiscalizar o controle do ponto eletrônico. Outro ponto a ser colocado é ter palestras que falem sobre a ética do servidor;
- Buscar recursos financeiros para construção de um espaço de convivência para os servidores para que possa proporcionar um melhor relacionamento entre os colegas;
- Implementar nos campi atividades esportivas e lúdicas entre os servidores, momentos de relaxamento, realizar palestras sobre depressão, qualidade de vida e também sobre assédios e a importância de denunciar o assédio, proporcionando melhor qualidade de vida
- Buscar soluções junto a DGTI para melhorar a qualidade da interface do site Institucional, para que o usuário possa localizar a informação desejada com maior rapidez. Em relação à gestão das salas de aula, controles de acesso e manutenção de datashows e televisores cobrar as Direções de Ensino sobre essa fiscalização;
- Buscar recursos financeiros para construção de espaços de convivência para servidores, com copa, banheiros, ambiente de esporte, lazer e de descanso para os servidores para que possa proporcionar um melhor relacionamento entre os colegas;
- Verificar a possibilidade de sanar as necessidades de equipamentos dos laboratórios de informática e materiais de consumo dos Campi. Em relação às salas de aula, buscar recursos financeiros para construção e/ou ampliação de estruturas físicas que possam melhorar os espaços; E executar um plano de manutenção preventiva programada em períodos de tempo definidos para que as instalações e os equipamentos estejam sempre funcionando;
- Aumentar a divulgação das atas de reuniões e relatório gestor dos Campi;
- Propor uma forma de divulgar o planejamento e utilização financeira;
- Propor que a Gestão realize momentos, de forma didática, com a comunidade acadêmica, divulgando o que foi/está sendo realizado durante a Gestão;
- Criação de um plano de manutenção preventiva programada em períodos de tempo definidos para que as instalações estejam sempre funcionando;
- Buscar as Coordenações dos Cursos Superiores para que se possa analisar a possibilidade de ter uma apresentação com a gestão e a comunidade acadêmica sobre cada curso vinculado aos campi, onde deve-se divulgar o PPC de cada curso e/ou pode-se criar um documento didático com os pontos mais relevantes;

MINISTÉRIO DA EDUCAÇÃO

SECRETARIA DE EDUCAÇÃO PROFISSIONAL E TECNOLÓGICA
INSTITUTO FEDERAL DE EDUCAÇÃO, CIÊNCIA E TECNOLOGIA DO SERTÃO
PERNAMBUCANO

COMISSÃO PRÓPRIA DE AVALIAÇÃO

- Repensar sobre o uso dos meios de comunicação e adequação de estratégias para que ocorra uma melhora na comunicação interna, cobrar dos Setores de Comunicação dos Campi um feedback quando se é enviado alguma notícia para ser postada nos veículos de comunicação do Instituto;
- Propor que a gestão possa se aproximar mais da comunidade acadêmica, através de diálogos presenciais e/ou utilização de mídias sociais Institucionais, alcançando um maior número de pessoas, para que mais membros possam ter seus questionamentos expostos e com possíveis soluções;
- Utilização da gestão dos meios de comunicação do IF Sertão-PE para divulgar as atividades realizadas em conjunto com Coordenações de Curso de Graduação e Núcleos Docentes Estruturantes (NDE). Aumentar a divulgação das atas de reuniões e relatório gestor dos Campi;
- Propor uma forma de divulgar o planejamento e utilização financeira;
- Aumentar a divulgação das atas de reuniões e relatório gestor dos Campi;
- Propor que a gestão realize momentos, de forma didática, com a comunidade acadêmica, divulgando o que foi/está sendo realizado durante a gestão;;
- Avaliar o planejamento estratégico em todos os níveis da Instituição, analisando possíveis alterações ou não para um melhor desempenho Institucional;
- Divulgar para a comunidade externa as atividades de ensino, pesquisa, inovação e extensão do IF-Sertão;
- Estimular a divulgação e o uso de manuais, como também criar novos manuais ou guias, normativas e ou orientações sobre os procedimentos administrativos dos Campi;
- Repensar sobre o uso dos meios de comunicação e adequação de estratégias para que ocorra uma melhora na comunicação interna (inter e intra Campi), utilizando os meios de comunicação existente nos Campi tais como circular interno, boletim informativo, e-mail e até mesmo grupo de whatsapp, ampliando assim as estratégias de comunicação para que as coordenações de pesquisa, ensino, inovação e extensão possam ter maior divulgação das suas atividades;
- Divulgar a evolução institucional, quanto à oferta de cursos de graduação e pós-graduação, desde que houve a institucionalização;

MINISTÉRIO DA EDUCAÇÃO

**SECRETARIA DE EDUCAÇÃO PROFISSIONAL E TECNOLÓGICA
INSTITUTO FEDERAL DE EDUCAÇÃO, CIÊNCIA E TECNOLOGIA DO SERTÃO
PERNAMBUCANO**

COMISSÃO PRÓPRIA DE AVALIAÇÃO

- Propor que a gestão realize momentos, de forma didática, com a comunidade acadêmica, divulgando o que foi/está sendo realizado durante a gestão, principalmente, no que compete a cada campus específico e também abra espaço para que a comunidade acadêmica possa expor suas necessidades, para que a gestão possa tentar saná-las, de acordo a particularidade de cada campus;
- Cobrar da gestão para que ela utilize os meios de comunicação do IF Sertão-PE para divulgar as atividades realizadas em conjunto com Coordenações de Curso de Graduação e Núcleos Docentes Estruturantes (NDE);
- Aumentar a divulgação das atas de reuniões e relatório gestor dos Campi;
- Propor uma forma de divulgar o planejamento e utilização financeira;
- Propor que a gestão realize momentos, de forma didática, com a comunidade acadêmica, divulgando o que foi/está sendo realizado durante a gestão;
- Discutir com as Coordenações de cursos superiores sobre a possibilidade de se ter reuniões a cada três meses para tratar especificamente de assuntos de incentivo ao corpo docente e as melhoras comunicacionais para a comunidade acadêmica.

REFERÊNCIAS

Nota Técnica Nº 14/2014-CGACGIES/DAES/INEP/MEC. *Instrumento de Avaliação Institucional Externa do Sistema Nacional de Avaliação da Educação Superior (SINAES)*. Disponível em: http://download.inep.gov.br/educacao_superior/avaliacao_institucional/nota_tecnica/2014/nota_tecnica_n14_2014.pdf, acessado em 2018.

BRASIL. MEC/INEP. *Orientações gerais para o roteiro da auto-avaliação das instituições*. Disponível em: inep.gov.br/download/superior/sinaes/orientacoes_sinaes.pdf, acessado em 2018.

IF Sertão-PE. *Plano de Desenvolvimento Institucional, 2014-2018*. Petrolina, 2014, disponível em: _____, acessado em: 2018.

IF Sertão Pe. *Concepção e Diretrizes dos Institutos Federais*. Disponível em: https://www.ifsertao-pe.edu.br/novosite/images/IF_Sertao-PE/Documentos/Concepo%20e%20Diretrizes%20dos%20IFs.pdf, acessado em: 2018.

IF Sertão Pe. Regimento Geral. Disponível em: https://www.ifsertao-pe.edu.br/novosite/images/IF_Sertao-PE/Documentos/Regimento%20Geral%20do%20IF%20Serto-PE.pdf, acessado em: 2018.

IF Sertão Pe. Estatuto. Disponível em: https://www.ifsertao-pe.edu.br/novosite/images/IF_Sertao-PE/Documentos/Estatuto%20do%20IF%20Sertao-PE.pdf, acessado em: 2018.

Nota Técnica Nº 14/2014-CGACGIES/DAES/INEP/MEC. *Instrumento de Avaliação Institucional Externa do Sistema Nacional de Avaliação da Educação Superior (SINAES)*. Disponível em: inep.gov.br/educacao_superior/avaliacao_institucional/nota_tecnica/2014/nota_tecnica_n14_2014.pdf, acessado em 2018.

Lei 10.861 (criação dos IFs) http://www.planalto.gov.br/ccivil_03/_ato2004-2006/2004/lei/l10.861

SOUZA, V. R.; KIPNIS, B. A autoavaliação institucional na construção da identidade do Instituto Federal do Norte de Minas Gerais. In: 2º Simpósio Avaliação da Educação Superior. 2016. Anais...Porto Alegre: UNB, 2016, p. 173-185.