

1 LOCALIZAÇÃO SEM ESCALA

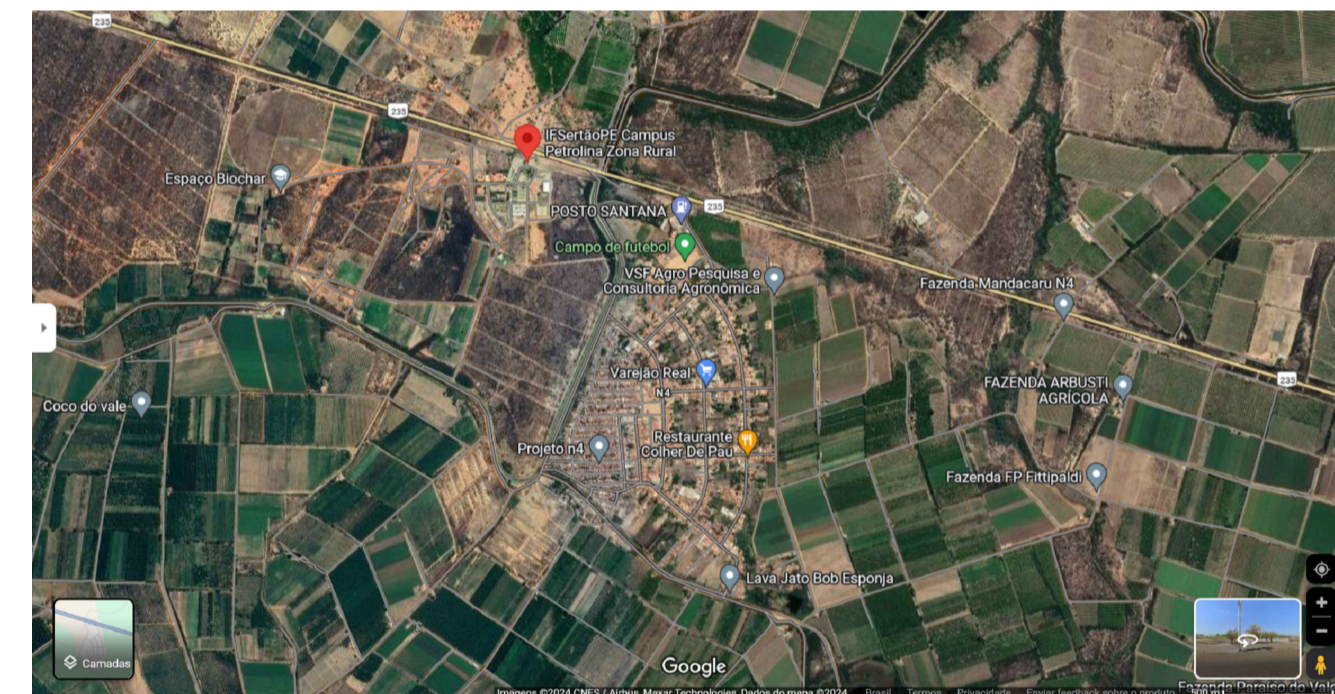

2 PLANTA DE LOCAÇÃO ESC. 1/500

LEGENDA

COR	SITUAÇÃO
Verde	EDIFICAÇÃO EXISTENTE
Vermelho	EDIFICAÇÃO EM PLANEJAMENTO

QUADRO DE ÁREAS CONSTRUIDAS

BLOCO	ÁREA (m²)	BLOCO	ÁREA (m²)
Edificações existentes			
Aves 01	147,71	Oficina Automobilística	1.035,48
Aves 02	194,44	Cobertura para Tratores	168,02
Caprinocultura	364,41	Escola do Vinho	420,64
Psicultura	297,91	Carpintaria	207,48
Suínocultura	802,23	Laboratório de Solos	251,76
Casa de Bomba 01	23,76	Laboratório de Agroindústria	415,50
Casa de Bomba 02	12,87	Blocos A, B, C e D	2.564,52
Casa de Bomba 03	21,37	Centro de Treinamento	1.499,60
Elevatória de Esgoto	10,89	Aviário 01, 02, 03 e 04	(4x) 306,18
Guanta	24,39	Aviário 05 e 06	(2x) 273,34
Lavanderia e Casa de Hóspedes	251,82	Casa de Funcionário	105,47
Semi-Internato	176,43	Casa de Funcionário 01, 02 e 03	(3x) 96,72
Casa de Funcionários 01	217,10	Casa do Diretor	347,23
Casa de Funcionários 02	215,12	Sala de Música	167,21
Casa do Mel	147,60	Agroindústria	557,30
Caprino Velho	236,60	Cobertura para Carros Oficiais	120,50
Cobertura do Caprino Velho	136,62	Alojamento A, B e C	(3x) 640,26
CVT	190,63	Cobertura para Carros Visitantes	156,77
Ginásio	1.342,41	Biblioteca	913,11
Fábrica de Rações	275,30	Almoxarifado	377,15
Manejo Bovino 01	181,45	Bloco E	522,84
Manejo Bovino 02	311,20	Bloco F	203,88
Ração Bovina	32,59	Manutenção	629,45
Abatedouro	356,78	Sala dos Professores	1.034,11
Refeitório	797,20		
Edificação em planejamento			
Nova Biblioteca			436,56
TOTAL			22.886,75 m²

INSTITUTO FEDERAL DE EDUCAÇÃO, CIÊNCIA E TECNOLOGIA SERTÃO PERNAMBUCANO
 DIRETORIA DE ENGENHARIA E INFRAESTRUTURA
 Rua Aristarco Lopes, 240 | Centro Petrolina/PE | CEP: 56.302-100

PROJETO ARQUITETÔNICO DA NOVA BIBLIOTECA DO CAMPUS PETROLINA ZONA RURAL DO IFSertãoPE
 RODOVIA BR 235, Km 22 | Projeto Senador Nilo Coelho N4
 CEP: 56.300-000 | Petrolina/PE

PLANTA DE LOCAÇÃO E SITUAÇÃO

ASSINATURA/CARIMBO - RESPONSÁVEL TÉCNICO: **MATEUS PEREIRA DE MATOS**
 SANTIAGO.01627519580

ESCALA: 1/500

DATA: AGOSTO/2024

CAU: A112245-2

01/02

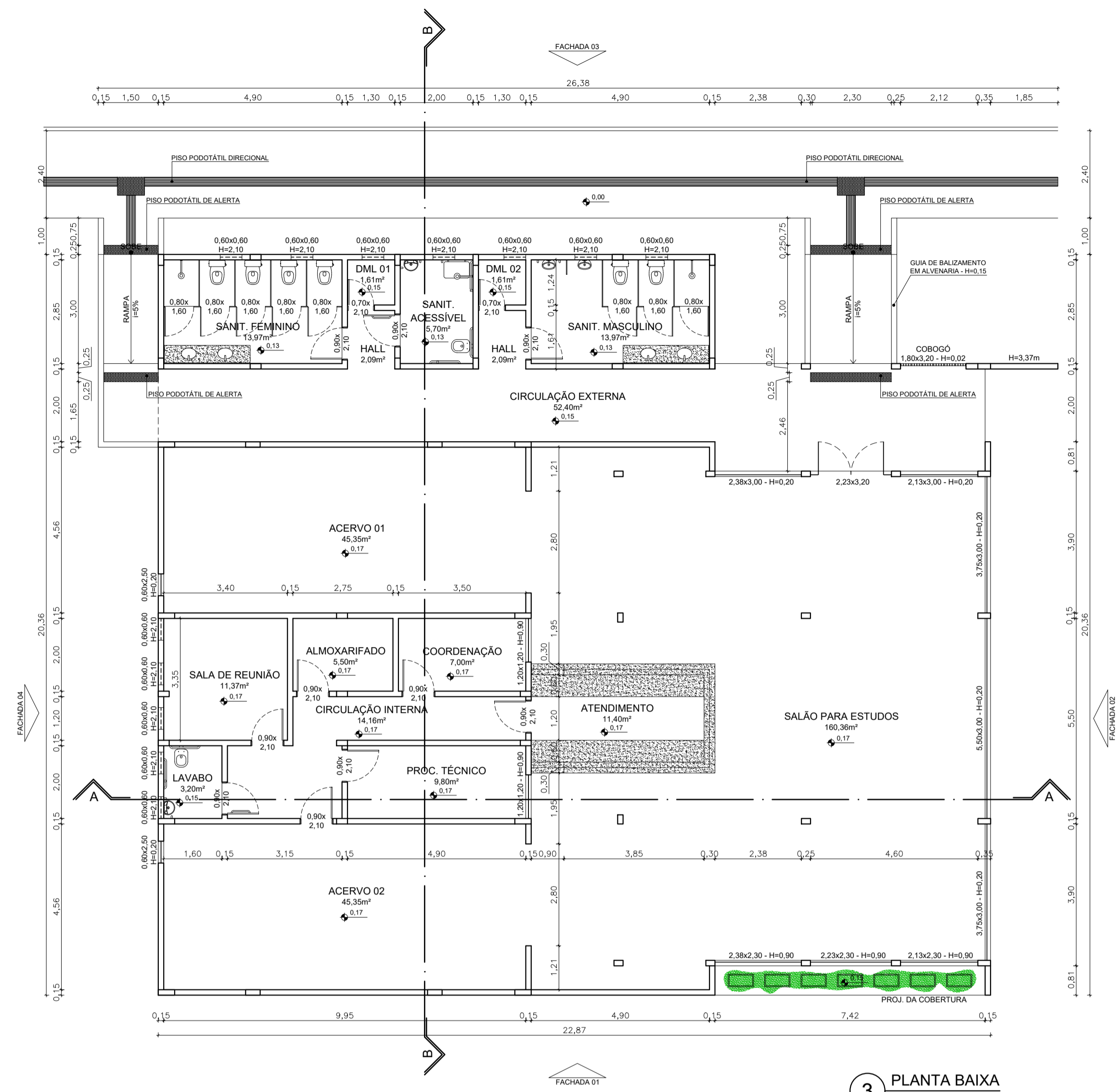

3 PLANTA BAIXA
ESC.: 1/100

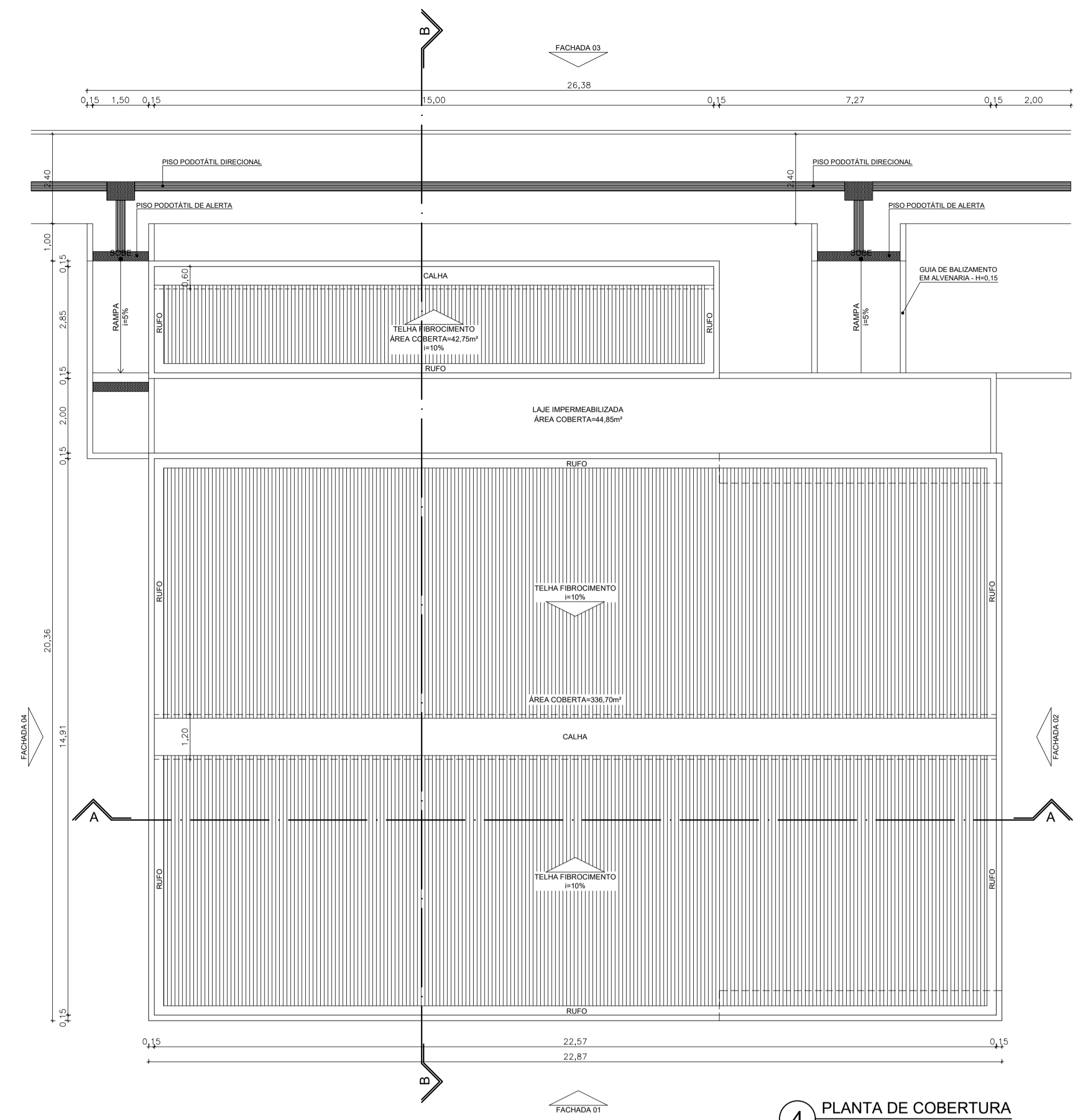

4 PLANTA DE COBERTURA
ESC.: 1/100

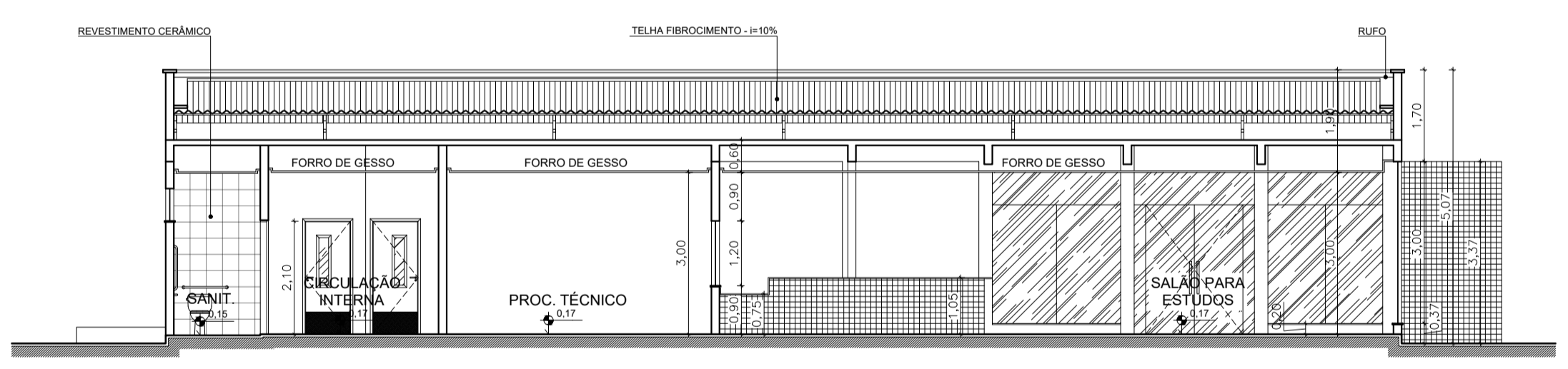

5 CORTE A-A
ESC.: 1/100

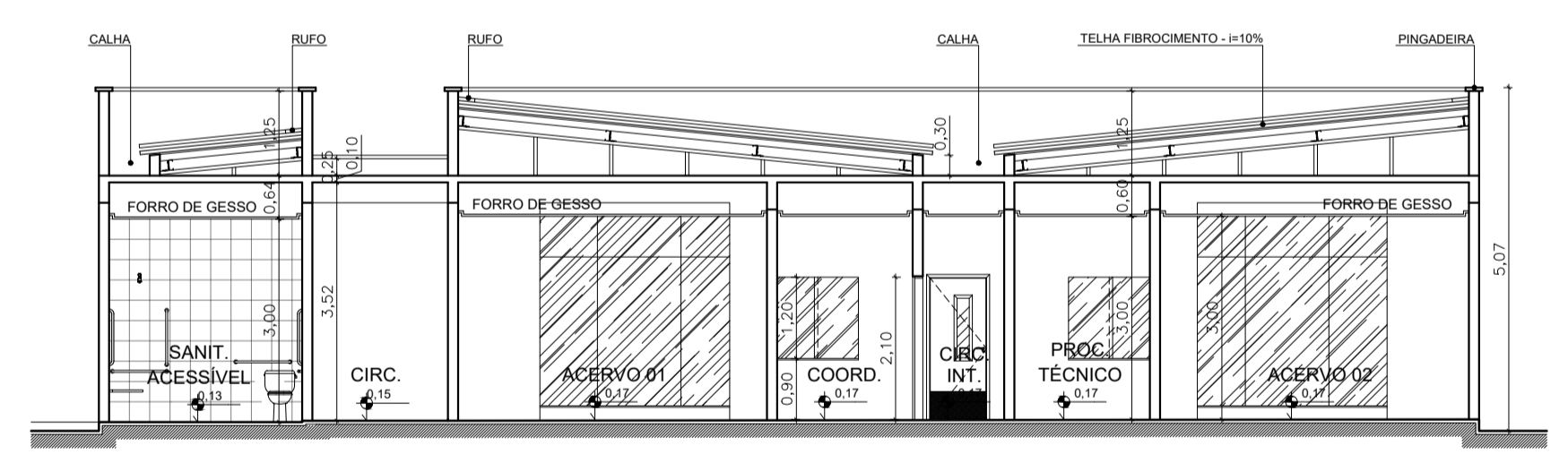

6 CORTE B-B
ESC.: 1/100

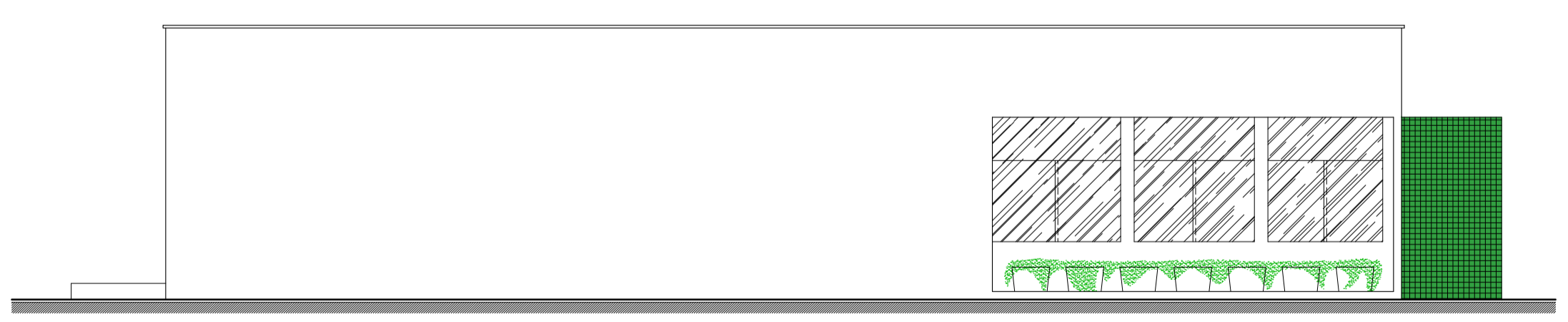

7 FACHADA 03
ESC.: 1/100

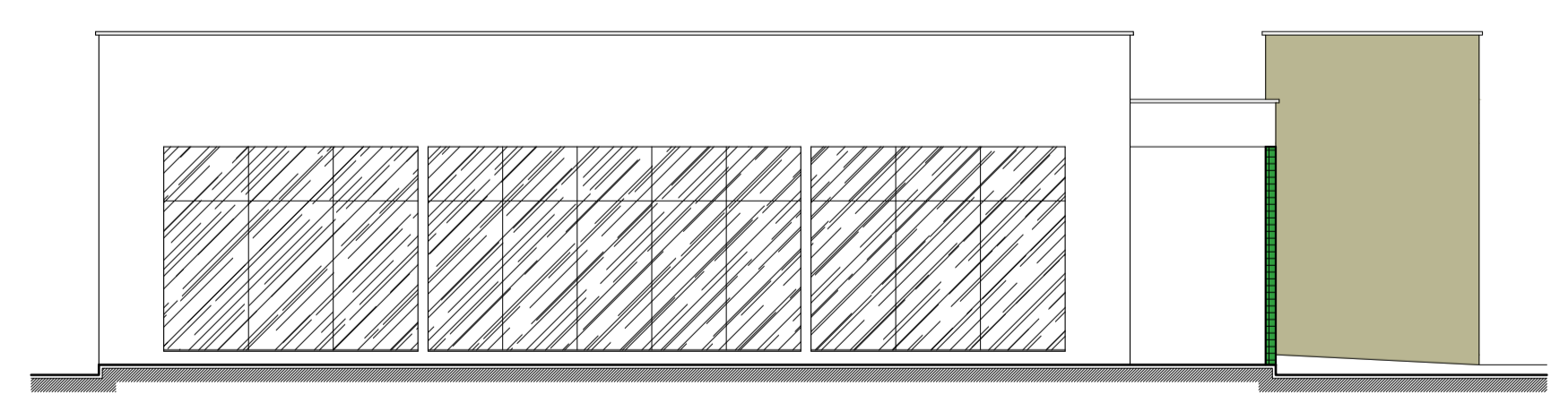

8 FACHADA 02
ESC.: 1/100

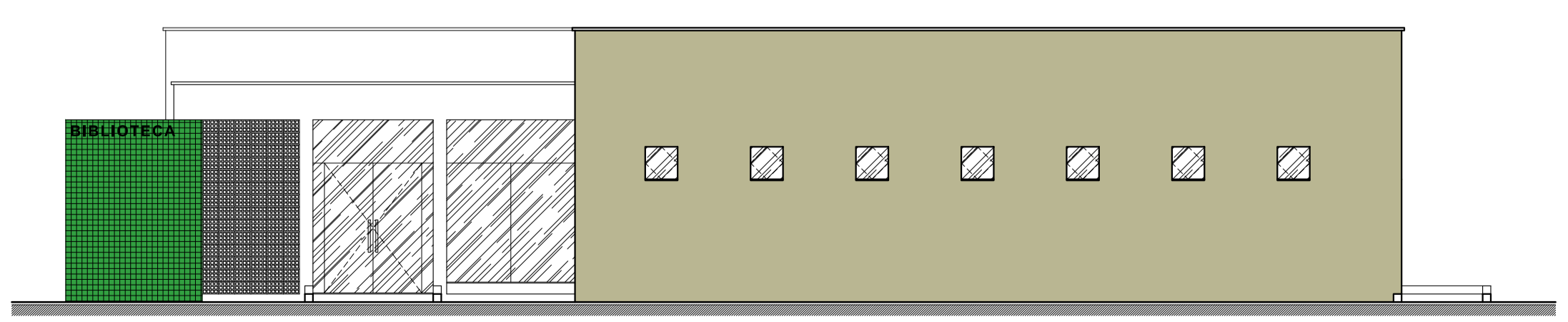

9 FACHADA 03
ESC.: 1/100

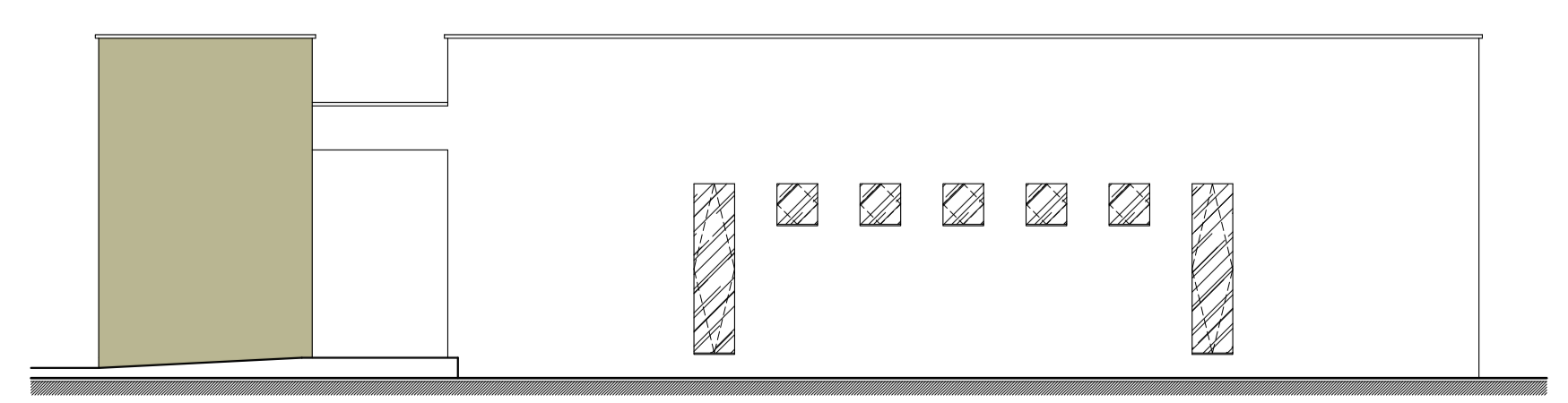

10 FACHADA 04
ESC.: 1/100

<p>INSTITUTO FEDERAL Sertão Pernambucano</p>	<p>INSTITUTO FEDERAL DE EDUCAÇÃO, CIÊNCIA E TECNOLOGIA SERTÃO PERNAMBUCANO DIRETORIA DE ENGENHARIA E INFRAESTRUTURA Rua Aristarco Lopes, 240 Centro Petrolina/PE CEP: 56.302-100</p>	<p>PROJETO ARQUITETÔNICO DA NOVA BIBLIOTECA DO CAMPUS PETROLINA ZONA RURAL DO IFSertãoPE</p>
	<p>RODovia BR 235, Km 22 Projeto Senador Nilo Coelho N4 CEP: 56.300-000 Petrolina/PE</p>	<p>DATA: AGOSTO/2024</p>
<p>DESCRIÇÃO: PLANTAS BAIXAS, CORTES E FACHADAS</p>	<p>ESCALA: 1/100</p>	<p>ASSINATURA/CARBIMBO - DIREÇÃO GERAL</p>
<p>ASSINATURA/CARBIMBO - RESPONSÁVEL TÉCNICO</p>	<p>ASSINATURA/CARBIMBO - FINANCIADOR</p>	<p>02/02</p>